

平成27年度

事業報告書

自平成27年4月 1日  
至平成28年3月31日

社会福祉法人 長寿の里

# 【平成27年度 事業総括】

## 《鎌ヶ谷翔裕園総括》

### 【特別養護老人ホーム 従来型】

《実績》		(前年度比)		
平成27年度	平均介護度	4.2	+0.1	
平成27年度	延入所者数	21,841	92名up	
平成27年度	平均入所率	93.2%	0.1%up	
平成27年度	延入院者等	1389	-119人	
平成28年度	平均入所率予測	98.0%	±0	<b>平成28年度目標入所率 100%</b>

- ・前年度比で稼働は上昇しましたが、目標数値達成にはいたりませんでした。
- ・看取りケアを開始し、ご入居者やご家族の納得の上、施設で最後の時間を職員とむかえられるようになり、孤独感を和らげられるよう取り組みました。
- ・日々のレクリエーションを活発化し、ご入居者の充実度を高めることにつながったと思います。外出の頻度も増やしていき、さらにご満足頂けるよう取り組みます。

### 【特別養護老人ホーム ユニット型】

《実績》		(前年度比)		
平成27年度	平均介護度	3.6	±0	
平成27年度	延入所者数	13,762	328名up	
平成27年度	平均入所率	94.0%	2.0%up	
平成27年度	延入院者等	777	-325	
平成28年度	平均入所率予測	98.0%	±0	<b>平成28年度目標入所率 100%</b>

- ・前年度比で稼働は上昇しましたが、目標稼働率98%は達成出来ませんでした。入院が長引き退所に繋がる事が要因でした。利用者の健康管理や生活リズムの把握を多職種で行うことで、異常の早期発見に努めます。また、看取りケアにも取り組んでいけるようにします。
- ・入居待機者へのアプローチと各事業所への営業活動を行い、新規待機者の獲得に努めます。
- ・入居者の意向や好みに合わせた外出やレクリエーションを実現出来ました。引き続き継続していけるようにします。

### 【ショートステイサービス】

《実績》		(前年度比)		
平成27年度	平均介護度	3.0	±0.0	
平成27年度	延利用者数	9232	377名down	
平成27年度	平均稼働率	97.0%	4.3%down	
平成27年度	1日平均	25.3	1.0名down	
平成28年度	平均稼働率予測	100.0%	±0	<b>平成28年度目標稼働率 100%以上</b>

- ・稼働率目標の100%は達成出来ませんでした。新規契約数は前年度とほぼ同じ件数でしたが、利用終了者が前年度よりも多く実人数の減少を補填するには至りませんでした。介護報酬の改正に伴い、30日を超える長期利用者の受け入れをせずに前年度と同等の結果が出せた点については、グループ他事業所との連携を密に取ってきた事が大きな要因です。また、楽しんでご利用して頂ける様に、イベントや行事に合わせた利用を提案してご本人やご家族に満足して頂ける様な利用機会の提案・実施が出来ました。
- ・近隣に入所施設や他事業所の新設などが多い中、他施設との差別化を図れるサービスを提供できる体制を作ります。従来型の施設で個別ケアを実施していき、新しい形のショートステイサービスの提案をしていきます。

### 【デイサービスセンター】

《実績》		(前年度比)		
平成27年度	平均介護度	2.0	-0.2	
平成27年度	延利用者数	9,667	773名down	
平成27年度	平均稼働率	88.80%	7.7%down	
平成27年度	1日平均	31.1	2.6名down	
平成28年度	平均稼働率予測	92.0%		<b>平成28年度目標稼働率 97%</b>

- ・稼働率目標を達成する事が出来ませんでした。1年間を通し入居者、休止者が大幅に増え、新規者の獲得でフォローに努めましたが十分な補填には至りませんでした。既存のご利用者様へは追加、振替を積極的に行ない、デイサービスに来る事が楽しみと感じて下さっています。イベント、行事等、選択活動と連携している為日々の活動から楽しみにされ追加したいと事前に声をかけてくれる事も多くありました。ご利用者様個々の楽しみ方を把握し、その方にあった活動を提供する事が出来ました。
- ・鎌ヶ谷翔裕園デイサービスならではの特色を活かした活動をご家族、ケアマネにアプローチし、医療面との連携も強化して参ります。活動、イベント等、ご利用者様の「やりがい」に繋がるよう工夫し、また職員の質の向上に努めます。さらに28年度より機能訓練を開始しご利用者様の心身機能の維持、向上を図り、心身共に元気に楽しく通って頂けるデイサービスを目指します。

【つかだケアセンター爽やかな風】

《実績》		(前年度比)	
平成27年度	平均介護度	1.9	-0.2
平成27年度	延利用者数	3,039	119down
平成27年度	平均稼働率	75.00%	5.7down
平成27年度	1日平均	9.7	0.8down
平成28年度	平均稼働率予測	85.0%	

**平成28年度目標稼働率 85%**

- ・27年度は月々の利用者数、稼働率ともに低迷し稼働率目標達成にいたりませんでした。毎月の新規獲得継続しているものの、ショートステイの利用者数の増加(日数増)、入院、入所等が要因として考えられます。その為、28年度は毎月の新規獲得者の増、週刊登録者数の安定(日々15名)を図る為、外部・内部営業共に徹底します。また、近隣事業所(ふなばしSS、訪問介護、鎌ヶ谷SS)と連携を強化し、長期にわたりサービスを御利用頂けるよう、サービス提供の幅を広げ、迅速に対応を行って参ります。
- ・職員の安定化(マンネリ化解消・意欲向上等)、ご利用者の満足度アップとして、各種プログラムの編成の徹底や職員のスキルアップを目的とした研修会を適宜開催し、家の統一性や介護力の向上に努め、ご利用者・ご家族・ケアマネジャーからの更なる満足度アップを目指します。28年度も、利用終了者0を目指し(入所等を除く)日々のケアに重点を置き、ご利用者のこまかな変化や異変に気付く視点を磨き、小規模の特性を活かしたケアに努めて参ります。

【居宅介護センター】

《実績》	
平成27年度	平均介護度 2.4
平成27年度	ケアプラン数 793
平成27年度	介護予防ケアプラン数 99

**平成28年度目標利用率 95%以上**

- ・新規依頼に迅速に対応しケアプラン数を増やすことが出来ました。又、年末年始から4月頃まで体調の変動による入院や施設入所者が多く出ましたが、新規依頼も多くあり稼働率低下を防ぐことが出来ました。
- ・今年度も、各専門職と連携を図りながら、地域の困っているご利用者様に対し迅速に対応し、個々にあったケアプラン作りができるよう日頃から研修等に積極的に参加して行きます。

【北部在宅介護支援センター】

- ・配食サービスを中心として安否確認等、在宅介護支援センターの役割を忠実に担いました。

以上、各事業、各部署の総括とします。

## 《行徳ケアハウス翔裕園総括》

### 【 軽費老人ホーム ケアハウス 】

《実績》		(前年度比)		
・平成27年度	平均介護度	2.4	+0.3	
・平成27年度	延入所者数	17,420	390名down	
・平成27年度	平均入所率	95.2%	2.3%down	
・平成27年度	延入院者等	880	+541人	
・平成28年度	平均入所率予測	98.0%	±0	<b>平成28年度目標入所率 99%</b>

- ・前年度比で稼働は下降してしまい、目標数値達成にはいたりませんでした。
- ・昨年度は、入居待機者の確保が退去者の数に追い付かず、空きベッドを昨年度よりも増やしてしまう結果になってしまいました。行事等については、室内外のレクレーションに力を入れご入居者からは好評でした。
- ・空きベット日数の削減の為、入居待機者の確保の為の営業活動と、転倒等による入院を最小限に出きる様、医療機関と密に連携を取り、早期退院を目指します。
- ・室内外のレクレーションのより一層の強化を図ると共に、一人ひとりにあったお誕生日を企画する等、ご入居者毎にあった介護サービスを提供できる様努めて参ります。

### 【 デイサービス 】

《実績》		(前年度比)		
・平成27年度	平均介護度	2.2	0.1up	
・平成27年度	延利用者数	8,959	119名up	
・平成27年度	平均稼働率	82.2%	0.1%up	
・平成27年度	1日平均	28.7	0.4名up	
・平成28年度	平均稼働率予測	88.0%		<b>平成28年度目標稼働率 88%</b>

- ・前年度より、多少の稼働率の向上はありましたが、目標稼働率には達しませんでした。
- ・近隣住民へのチラシ配布等は行っていましたが、営業活動不足による入院・ショートステイ利用・施設入居者への新規フォローができなかった事が要因として考えられます。
- ・地域の方が交流する場(クリニック・薬局・自治会等)などにも営業活動を行い、新規利用者の獲得に努めます。
- ・延長サービスを取り入れながら、ご利用者に喜んで頂ける行事を企画し、利用増加を図ると共に、既存のご利用者にとって、楽しくデイサービスをご利用して頂けるよう、サービス提供して参ります。

以上、各事業の総括とします。

## 《特別養護老人ホーム いちかわ翔裕園総括》

### 【実績】

#### 《実績》

		(前年度比)		
・平成27年度	平均介護度	3.8	+0.1	
・平成27年度	延入所者数	35,256	123名up	
・平成27年度	平均入所率	96.3%	±0	
・平成27年度	延入院者等	1314	-53人	
・平成28年度	平均入所率予測	98.0%	±0	<b>平成28年度目標入所率 98.0%</b>

#### 生活相談員

- ・ 体調不良・事故等あった際にご家族様の面会時や電話連絡内で、状況報告・対応策の報告を行いコミュニケーションを密に図るように心掛けた。又新入居者ご家族様の信頼を得られるよう実調時より連絡を取り合い、スムーズな入居の流れを取れるように心掛けた。去年に引き続きアコーディオン、フラダンス、カラオケ等のボランティアを1ヵ月毎に受け入れを行い、入居者様に楽しんで頂く場を設けた。

稼働率向上の為待機者名簿上位の方への定期的な連絡等を行うも、退去から新入居までに時間がかかってしまい稼働率98%未達成の要因の一つとなってしまった。来年度は入居申込者の多くの方々に実調活動を定期的に行い、又老人保健施設・居宅介護支援施設に営業活動を行い入居待機者の確保に努め稼働率低下を未然に防止します。

#### 介護支援専門員

- ・ ご利用者の状況把握のため各ユニットをラウンドし、ご家族へ迅速に状況報告を行い、苦情防止と信頼関係の構築に努めました。またボランティアの受け入れや起案をたて、1か月に1回ペースで利用者様の楽しめる時間の確保と地域交流を図りました。来年度は介護支援業務の書類作成と、相談員業務のバランスを整え、マニュアルどおりに進行出来るように業務の見直しを行います。担当者会議については、新規入居者様と退院時について、御家族を交えての担当者会議が予定通り実施出来ました。来年度は担当者会議入居者様の生活がより充実出来るように議題を明確にし、効率良く話し合いが出来るように各課と連携をとり整備致します。

### 【機能訓練課】

- ・ ご利用者が日常生活を豊かに暮らせるように、生活リハビリを主体とした機能訓練プログラムの提供を行いました。

入居時・退院時・3ヶ月毎に他職種協議のもと機能訓練計画書の見直しを行い、ご利用者に最適な個別機能訓練の提供や、安全に暮らせる環境の提案、残存機能を生かした福祉用具の選定導入、身体状況に応じたポジショニングの提案実践をする事で、ご利用者の自立支援に努め、基本動作能力やADLの維持向上、低下予防に繋げる事ができました。

現病の悪化や経年的な影響によりADLが低下してしまう事例に対しては、カンファレンス内での決定事項に基づき、ご利用者が身体的、精神的にも負担なく過ごす事ができるようにプログラムの提供を行いました。

今後もご利用者がより良い生活を過ごせるように、機能訓練プログラムの提供を行っていきます。

### 【介護課】

- ・ ユニットケアについてリーダーが中心となってユニット職員たちに知識や技術を伝達しやすくするよう、ユニットケア推進委員会のメンバーをユニットリーダーで構成し、専門性の向上に努めました。その中でより個性を活かしたサービスが提供できるよう24時間シートの活用が喫緊の課題として挙げられましたが、24時間シートに対するユニットリーダーの知識不足と経験不足があった為作製、活用には至らず27年度は「ユニットケアとは」「24時間シートとは」といった知識の向上に努める活動となりました。

28年度はさらに一歩前進とし「個別援助計画の作製」「個別援助計画を活用した24時間シートの作製」に重点を置き活動していきます。

### 【栄養課】

- ・ 入居者様のADLの低下に伴い、咀嚼・嚥下機能の低下が見られるようになり、無理なく必要栄養量を摂取できるように個々に合った食事提供に取り組みました。食形態の変更においては各課と連携し、適正な食事を提供することができました。看取りケアを実施した入居者様の食事については状況に応じた対応が求められ、給食委託会社との協力が必要だと感じました。また、口腔ケアへの積極的な関わりや他課へ情報提供ができていなかったのも、今後の課題となりました。食卓の環境・香り・美味しく感じる盛り付け・食事時間の音など、暮らしを感じて頂ける食事をテーマとし、安全でおいしい食事を提供できるよう努めていきます。

### 【医務課】

- ・ 服薬管理については内服セットミス防止のため確認を3回にし、服薬セットミス防止に繋がっている。また、尿路感染症などの感染症については今後も勉強会を開催するなど、啓蒙活動を活発的に行い感染症の蔓延防止に努めます。そして、他部署との情報伝達及び共有に関しては朝のミーティングに相談課等、他部署職員が参加して情報の共有化を行っています。

以上、各事業、各部署の総括とします。

## 《かしわ翔裕園総括》

### 【 サービス付き高齢者住宅 】

《実 績》		( 前年度比 )	
・平成27年度	平均介護度	2.7	0.6UP
・平成27年度	延入居者数	5,887	5506UP
・平成27年度	平均入所率	64.4%	39.1%UP
・平成27年度	延入院者等	130	130UP
・平成28年度	平均入所率予測	96.0%	<b>平成28年度目標入所率 96%</b>

- ・ 入居稼働率において、上半期での満床を目標としていたが、新規ご入居者の獲得が思うように進まずに目標達成が出来なかった。営業活動を訪問から施設検索サイトの活用へと拡大したところ広域的に資料請求や問い合わせが増加し、ほぼ満床となることが出来た。
- ・ 日々のレクリエーション活動やイベントなどの余暇活動においてはある程度ご満足頂けるサービスを提供出来ており今後もレベルアップしながら継続していく
- ・ 体調管理や医療機関との連携がうまく取れず、下半期は入院者が増加してしまった。医療行為や処置についても体制が整いきれず、地域社会を有効活用し、介護以外の分野でご入居者の暮らしを支える体制作りが課題となっている。

### 【 訪問介護 】

《実 績》		( 前年度比 )	
・平成27年度	平均介護度	2.7	0.6UP
・平成27年度	延提供回数	2,295	1736UP
・平成27年度	1日平均提供回数	25.0	15.6UP
			<b>平成28年度目標回数 1日48件</b>

- ・ 体調不良によるものや本人都合によるサービス提供予定のキャンセルが多く、人員配置上、振り替えサービスの提供は困難な状況であった。
- ・ シフト管理とサービス提供の調整が困難であり、ケアプランに基づいたサービス提供回数や時間について担当のケアマネージャーとのサービス実施の調整が常時必要となっている。
- ・ 重介護者や認知症が進行している方などへの対応が介護職員個々のレベルに差があり、ケアの統一や対応の仕方についてレベルアップをしていくことが必要である。

### 【 居宅介護センター 】

《実 績》			
・平成27年度	平均介護度	2.5	0.5UP
・平成27年度	ケアプラン数	235	216UP
・平成27年度	介護予防ケアプラン数	7	5UP
			<b>平成28年度目標利用率 90%以上</b>

- ・ 現在稼働中のご入居者のプランについては、常にアセスメントを行い、フォーマルな部分とインフォーマルな部分を使い分け生活を支えている
- ・ ケアプランにおいて再度法令順守の点検を行い、精査している。
- ・ サ高住、訪問介護と連動し、ご入居者の確保とプラン件数増加を実施している

以上、各事業、各部署の総括とします。

## 《ふなばし翔裕園総括》

### 【 特別養護老人ホーム 】

#### 《実 績》

・平成27年度	平均介護度	3.6
・平成27年度	延入居者数	8,817
・平成27年度	平均入所率	60.4%
・平成27年度	延入院者等	593
・平成28年度	平均入所率予測	97.0%

平成28年度目標入所率 97%

- ・平成27年10月1日開所しました。半年前の4月から職員採用活動を進めましたが、予定通りに職員を確保することができず、全ユニットオープンは2月1日からとなり、目標の2ヶ月での満床には遠く及ばない結果となってしまいました。
- ・利用者の獲得に向けた営業活動は、居宅支援事業所や病院、老人保健施設などへ訪問しました。在宅から入居される方が半数以上を占めておりますが、老人保健施設からの入居も3割を占めており、多方面への営業活動を在宅部門のサービスと合わせ、引き続き行っていきます。
- ・買い物や散歩、ドライブなどの施設外レクリエーションや、ユニット内での各活動とともに施設内の屋上庭園や中庭などの設備も活かしたレクリエーションを、入居者の意向や好みに合わせ実施しました。ユニット型のハードや体制を生かし、より充実していけるよう取り組んでまいります。
- ・利用者を中心に、介護課・医務課・相談課・栄養課の各課の連携が図れるよう、体制の整備と見直しを行いました。また各種委員会活動もスタートし、勉強会を実施することで、感染症蔓延などはありませんでした。しかし、ケガを伴う事故が発生しており、事故を未然に防げるよう、ヒヤリハットも含めた事故予防の取り組みの一層の強化を図っていきます。
- ・介護記録は介護ソフト「ほのぼの」を活用してペーパーレス化し、またipadも使用することで、業務の効率化につながっています。ただし、連絡や情報の共有に関して不十分な部分もあるため、パソコンやノートなどいくつかの方法の中でメリットが多い方を取り入れるなどの見直しを図りました。

### 【 ショートステイサービス 】

#### 《実 績》

・平成27年度	平均介護度	3.0
・平成27年度	延利用者数	105
・平成27年度	平均稼働率	5.7%
・平成27年度	1日平均	0.6
・平成28年度	平均稼働率予測	90.0%

平成28年度目標稼働率 90%以上

- ・職員確保に苦慮し、開設から5ヶ月遅れの平成28年2月16日よりサービス提供を開始しました。営業開始1ヶ月前から広報活動に努めましたが、サービス提供初月は2名の利用に止まってしまいました。3月は次第に新規申込が増え11名が利用したことから、営業活動開始をさらに早めて行う必要があったことが大きな反省点としてあげられます。営業活動はつかだデイサービス爽やかな風と平成28年4月から開始する訪問介護センターと特別養護老人ホームとのワンストップサービスをアピールした活動を行い、次年度目標稼働率を達成できるよう取り組んでまいります。
- ・ショートステイサービス利用期間中を楽しく過ごしていただけるよう、体操や手工芸などのレクリエーションに力を入れ、またそれをアピールした営業活動を行いました。また単独のユニット型のショートステイとして、荷物管理も含めた受け入れ体制の基盤づくりを行いました。

以上、各事業、各部署の総括とします。

平成27年度

事業報告書

鎌ヶ谷翔裕園



平成27年度 鎌ヶ谷翔裕園 従来型 事業報告

平成27年3月31日現在

1. 入所者数 (定員64名)

(単位：名)

	鎌ヶ谷市	市川市	船橋市	白井市	柏市	松戸市	市原市	合計
男性	11	0	2	0	0	1	0	14
女性	43	0	3	2	0	2	0	50
合計	54	0	5	2	0	3	0	64
前年合計	55	1	5	3	0	1	0	65

2. 年齢別登録者数

(単位：名)

	男性	女性	合計
64歳以下	0	0	0
65～69歳	1	0	1
70～74歳	4	1	5
75～79歳	0	5	5
80～84歳	4	9	13
85～89歳	3	12	15
90～94歳	2	16	18
95歳以上	0	7	7
合計	14	50	64
前年合計	15	50	65

(単位：歳)

平均年齢	83.6	88.0	87.0
最低年齢	68.0	73.0	
最高年齢	100.0	107.0	
前年平均年齢	84.1	87.8	86.9

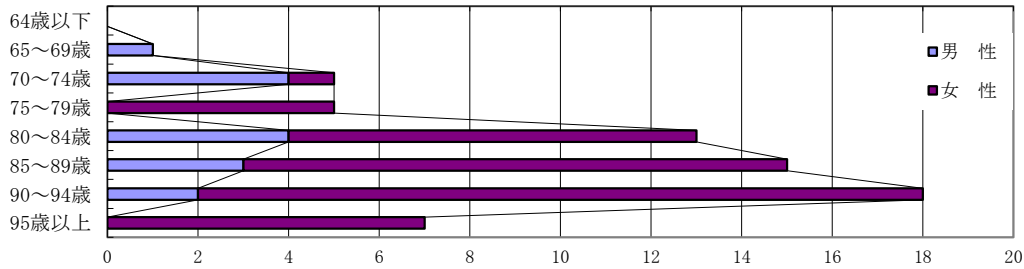

3. 年間登録者・廃止者数

(登録者)

(単位：名)

	4月	5月	6月	7月	8月	9月	10月	11月	12月	1月	2月	3月	合計	前年合計
男性	1	0	1	1	0	0	1	3	0	0	1	1	9	5
女性	1	2	2	1	0	1	1	2	2	0	2	1	15	12
合計	2	2	3	2	0	1	2	5	2	0	3	2	24	17

(廃止者)

(単位：名)

	4月	5月	6月	7月	8月	9月	10月	11月	12月	1月	2月	3月	合計	前年合計
男性	0	0	1	1	0	0	2	2	1	0	1	0	8	6
女性	2	1	2	1	1	0	3	0	1	1	3	0	15	12
合計	2	1	3	2	1	0	5	2	2	1	4	0	23	18

#### 4. 介護度分布

(単位：名)

	男性	女性	合計
要介護度5	6	19	25
要介護度4	4	23	27
要介護度3	3	7	10
要介護度2	0	1	1
要介護度1	1	0	1
合計	14	50	64
平均介護度	4.1	4.2	4.1
前年合計	14	50	64
前年平均介護度	4.1	4.2	4.2

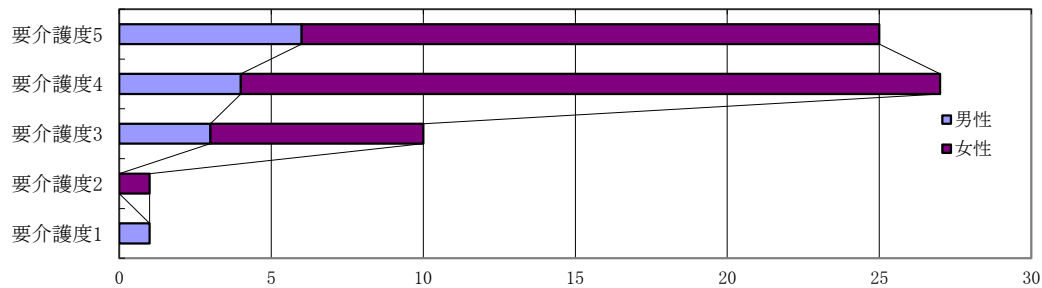

介護度分布 (登録者)

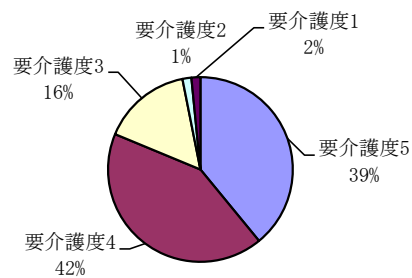

#### 5. 段階分布

(単位：名)

	男性	女性	合計	前年合計
1段階	2	2	4	3
2段階	1	26	27	31
3段階	2	6	8	7
4段階	9	16	25	23
合計	14	50	64	64

段階別分布

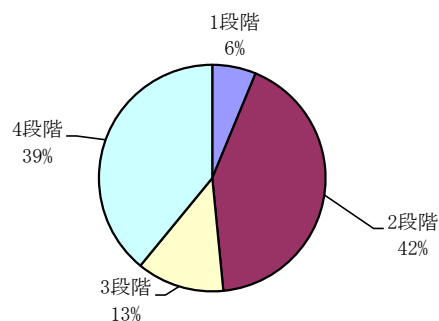

## 6. 月別利用者・入院者推移

	4月	5月	6月	7月	8月	9月	10月	11月	12月	1月	2月	3月	合計	前年合計
延べ定員数	1,902	1,968	1,902	1,968	1,976	1,918	1,970	1,872	1,956	1,981	1,840	1,977	23,230	23,360
延べ入所者数	1,728	1,782	1,796	1,935	1,889	1,795	1,784	1,750	1,874	1,858	1,761	1,889	21,841	21,872
延べ入院者数及び空床	174	186	106	33	87	123	186	122	82	123	79	88	1,389	1,488
稼働ベツト率	90.9	91	94	98.3	95.6	93.6	90.6	93.5	95.8	93.8	95.7	95.5	94.0	93.6

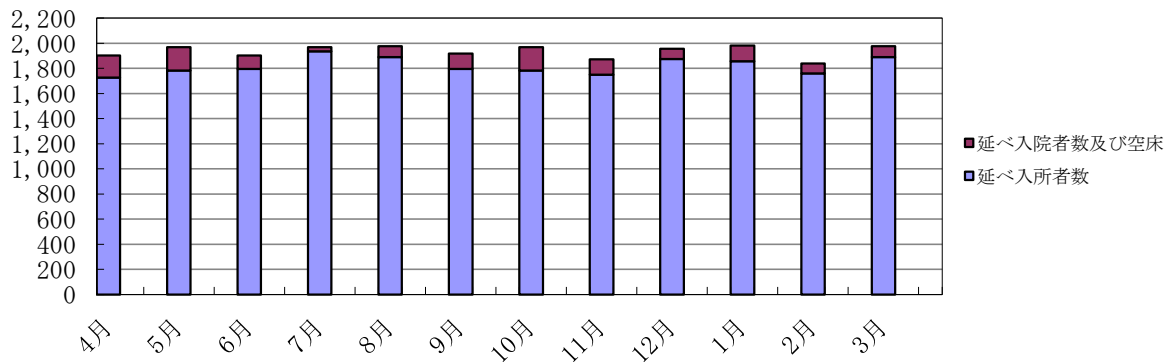

## 7. 日常動作レベル

### (1) 食事

	今年度	前年度
自己摂取	31	24
部分介助	16	20
全面介助	13	14
経管栄養	4	5

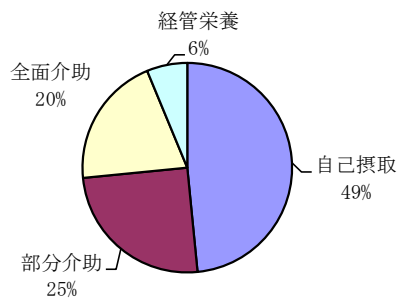

### (2) 排泄

	今年度	前年度
自立	14	9
誘導	21	25
オムツ	40	41
ストマ	0	0

夜間時のみオムツ等重複含む

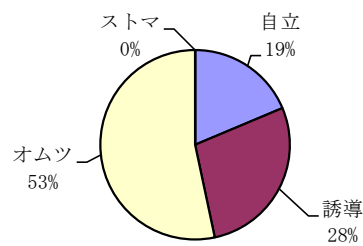

### (3) 歩行

	今年度	前年度
自立	5	3
補助	13	14
車椅子	46	46

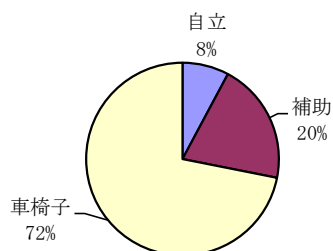

### (4) 入浴

	今年度	前年度
一般浴	28	28
特別浴	37	35

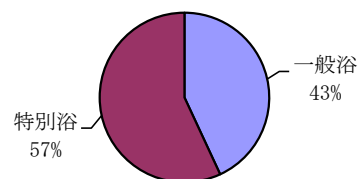

8. 定例会議・委員会活動（ユニット含む）

職員会議等		
月一回	フロア会議	情報共有と業務改善のための職員会議
月一回	褥瘡予防委員会	褥瘡予防法と機器について検討と管理
3ヶ月に1回	虐待防止委員会	虐待防止について周知を行う
月1回及び必要時	ケアカンファレンス	介護計画の見直し
随時	勉強会	介護、看護、食事について知識向上の勉強会
月一回	リスクマネジメント委員会	事故防止策の検討
随時	身体拘束廃止委員会	身体拘束廃止の継続。拘束発生時は毎月見直しする
随時	入所判定会議	長期入所可否の検討
二ヶ月に一回	給食会議	利用者の食事に関する会議
随時	防災訓練研修	防災対策、設備について研修。年3回総合防災訓練を行う
月一回	感染症対策委員会	感染症に対する知識を勉強し予防する体制を整備する

9. 家族面会状況（ユニット含む）

(単位：名)

	4月	5月	6月	7月	8月	9月	10月	11月	12月	1月	2月	3月	合計	前年合計
延べ回数	348	437	437	411	360	315	372	380	370	345	324	304	4,403	4,458
延べ人数	503	697	534	527	499	420	476	497	500	509	451	416	6,029	5,839
平均人数	16.8	22.5	17.8	17.0	16.1	14.0	15.4	16.6	16.1	16.4	16.1	13.4	16.5	16.0

10. 地域ボランティア団体等の状況（ユニット含む）

(1) 定期活動ボランティア

曜日	人数	活動内容	個人・団体名
火曜日	2～3名	せんたくたたみ	ひまわり会
水曜日(第4)	8～10名	リネン交換	鎌ヶ谷中央東地区社会福祉協議会
水曜日(4ヶ月に1回)	10～15名	催事(マジック・腹話術)	民謡を楽しむ会
木曜日(第1・2・3)	3～5名	傾聴	シニアピア・和み
月曜日(月1回)	3～5名	絵手紙教室	初富絵手紙同好会
月曜日(月1回)	3～5名	マンドリン演奏	マンドリンの会
土曜日(月1回)	3～5名	琴の演奏	サークル琴の音の会
金曜日(第1・3)	2名	せんたくたたみ	日本赤十字奉仕団
月1回	4名	書道教室	個人
月1回	5名	華道教室	個人
月1回	5名	茶道教室	
月1回	4名	絵手紙教室	初富絵手紙同好会
毎木曜日	5名	車いす点検	鎌ヶ谷車椅子点検整備ボランティアの会

(2) 不定期ボランティア

曜日	人数	活動内容	個人・団体名
不定期	8～10名	催事(笑福踊り)	おても座
不定期	10～15名	催事(和太鼓)	白井太鼓倶楽部
不定期	8～10名	催事(盆踊り・新舞踊)	千華寿会
不定期	10名	催事(ハンドベル等)	さくら会
不定期	5名前後	催事(大正琴)	青桐会
不定期	5名前後	催事(歌・手遊び)	レディースサークル
不定期	5名前後	催事(和太鼓)	かまがや囃子

(3) ボランティア

(単位：名)

	4月	5月	6月	7月	8月	9月	10月	11月	12月	1月	2月	3月	合計	前年合計
シーツ交換	20	15	18	16	0	0	18	16	0	16	20	22	161	158
洗濯物整理	27	24	26	33	19	35	26	15	33	19	29	37	323	405
演芸	19	24	23	32	18	19	13	15	16	12	12	38	241	263
傾聴	10	14	12	12	9	7	12	11	13	16	10	12	138	102
その他	5	4	4	5	5	6	6	7	7	6	6	19	80	102
合計	81	81	83	98	51	67	75	64	69	69	77	128	943	928

11. 「ききょう」行事関係実施状況

実施日	行事名	内容	参加者数
4月	お花見	園の桜を見ながら、季節を感じていただきました。	20名
4月1日	作付け	プランターと地植えにて、野菜を栽培。菖蒲の植え付けも行いました。	5名
5月4日 5月5日	鯉のぼりドライブ	白井市の運動公園に見に行きました。	15名
6月14日	洋食バイキング	ご入居者の希望にて洋食のバイキングを行いました。	20名
6月22日	買い物ドライブ	イオンなどの屋根つきの店で買い物へ外出。また、外出時におやつなどを購入して食べていただきました。	5名
7月7日	七夕	近所の竹林から笹をいただき、願い事を書いた短冊を飾りました。	20名
7月19日	アイスバイキング	たくさんの種類の中から選んでいただき、アイスを楽しんでいただきました。	20名
7月24日	納涼祭	納涼祭にて、屋台での飲食やゲームを行っており、ご家族や地域の方との交流も行われています。	20名
8月23日	スイカ割り大会	フロアにてスイカ割りを行いました。	20名
9月11日	納涼花火大会	手持ち花火を楽しんでいただきました。	20名
9月25日	ぶどう狩り	初梅園にぶどう狩りに出かけ、畑で召し上がっていただきました。	6名
9月13日	敬老会	皆様のご長寿をご家族と職員、来賓の皆様とお祝いさせていただきました。	20名
10月1日	翔裕園の日	地域の方々と秋祭りを通して交流することが出来ました。また、出店の食べ物も召し上がっていただきました。	20名
10月25日	運動会	フロア内でパン食い競争や綱引き等を行い、楽しんでいただきました。	17名
12月19日、20日、27日	イルミネーションドライブ	夕方より中山競馬場へ行き、イルミネーション観賞を行いました。	5名
12月14日、20日、24日	クリスマス会食事会	外食をし、お好きなものを召し上がっていただきました。	5名
12月25日	アイスパーティー	ご入居者の希望にて、あたたかい部屋でアイスクリームにトッピングをして召し上がっていただきました。	全員
12月28日	餅つき大会	鏡餅用と食用の餅をつき、つきたてのお餅を召し上がっていただきました。	20名
12月中旬	ゆず湯	入浴時に柚子を入れ、ゆず湯を楽しんでいただきました。	全員
12月下旬	門松作り	皆様と本格的な門松を作り、入口に飾りました。	5名
1月	初詣	道野辺八幡宮へ初詣へ行き、お参りをしました。	20名
2月3日	節分	スタッフが鬼に変装し、豆まきを行いました。	20名
2月14日	バレンタインデー	チョコレートフォンデュを行い、フルーツなどにチョコをつけて召し上がっていただきました。	20名
3月3日	メイクアップ講座	甘酒等を召し上がっていただき、資格のある職員が女性の皆様にメイクの講座を行いました。	20名

12. 「本館 2 階」行事関係実施状況

実施日	行事名	内容	参加者数
4月5日	お花見	園庭に桜を見に行きました。	33名
5月5日	柏餅作り	柏餅を、皮から作り皆でいただきました。	36名
6月14日	紫陽花見学	公園に紫陽花を見に行きました。	5名～10名
7月1日～7日	七夕	皆さんで短冊を作り七夕を楽しみました。	30名～35名
7月24日、25日	納涼祭(本館)	盆踊りや夜店、屋台を満喫しました。	34名
8月12日	スイカ割り	スイカ割りを楽しみました。	34名
9月13日	敬老会	式典や和太鼓の演奏、食事会を楽しみました。	36名
9月4日、11日	ブドウ狩り	車で外出し、畑でブドウを召し上がりました。	8名
9月26日	100歳の祝状授与式	今年で100歳になられる方のお祝いと、総理大臣からの祝状を授与式を行いました。	37名
10月26日	運動会	フロアで運動会を開催し、赤組と白組に分かれて、競い合いました。	30名
11月27日	焼き芋	公園で焼き芋を食べました。	5名～10名
12月25日	クリスマス会	サンタやトナカイと写真を撮ったり、プレゼントの抽選会を行ったり、お菓子やジュースで楽しみました。	34名
12月28日	餅つき	年末恒例の餅つき大会を行い、つきたてのお餅を召し上がっていただきました。	37名
1月 3日、10日、17日、24日	初詣	道野辺八幡宮に初詣に行きました。	8名
2月3日	節分	豆まきをしました。	34名
2月14日	バレンタイン	皆さんでパンケーキを作り、召し上がっていただきました。	34名
3月3日	雛祭り	雛人形の飾り付けをしました。	33名

クラブ等実施状況

実施日	クラブ名	内容
毎月1回月曜日	絵手紙教室	季節に合わせた絵手紙を作り、ご家族やお友達などにお送りしました。

13. 「本館3階」行事関係実施状況

実施日	行事名	内容	参加者数
4月1日～	お花見ドライブ	桜の開花に合わせてドライブや外気浴に行きました。今回芝桜も見に行っています。	29名
5月3日	鯉のぼり見物	白井の鯉のぼり祭を見に行っています。	12名
6月各日曜日	紫陽花見物	鎌ヶ谷市制記念公園などで紫陽花見物に出かけています。	15名
7月24日・25日	夏祭り（本館）	屋台が出てご利用者に飲食やゲームを楽しんで頂き、ご家族も喜ばれました。	35名
8月30日	西瓜割り	西瓜割りや、西瓜の味を楽しめました。	33名
9月14日	敬老会	鎌ヶ谷市長にお越しいただき、ご家族含めて長寿の表彰をして、会食を行う二部制で行いました。	29名
10月25日	運動会	フロア内を装飾し、ハロウィンの説明をしながら雰囲気皆さんに感じていただきました。	33名
11月22日	紅葉狩り	印西方面の白鳥が来る沼に、白鳥を見に行きました。寒さ対策をして外出しています。	9名
12月25日	クリスマス会	フロアにてクリスマス会を開催し、抽選会やロールケーキをトッピングし楽しめました。	34名
28年1月1日～	初詣	小春日和の日に道野辺八幡へ1年の健康を祈りに出かけました。	15名
1/31～	食レク（おしるこ）	鏡餅や食用餅をご利用者及び職員にて搗いでいただき1年の健康を祈念しました。	33名
2月3日	節分	厄払いをして福を呼び込むため、皆で豆撒きをして鬼退治をしました。	32名
2月14日	ゆず茶作り	風邪予防のため、季節の果物であるゆずを使ってゆず茶を作りました。	8名
3月14日	ひな祭り	雛人形の飾り付けを行い、BGMで雰囲気を盛り上げながらひなあられや甘酒の提供を行いました。	33名

クラブ等実施状況

実施日	行事名	内容
第一日曜日	華道クラブ	生け花を活けて、写真を撮る。
第一月曜日	絵手紙教室	絵手紙に彩色したり、飾りを付けてご家族への絵手紙を作る。

平成27年度 鎌ヶ谷翔裕園 ユニット 事業報告

平成27年3月31日現在

1. 入所者数 (定員40名)

(単位:名)

	鎌ヶ谷	我孫子	市川	印西	柏	白井	船橋	松戸	合計
男性	8	1	0	1	0	0	3	0	13
女性	20	0	0	0	1	3	2	1	27
合計	28	1	0	1	1	3	5	1	40
前年合計	28	1	0	1	1	2	6	1	40

2. 年齢別登録者数

(単位:名)

	男性	女性	合計
64歳以下	0	0	0
65～69歳	0	0	0
70～74歳	0	0	0
75～79歳	1	4	5
80～84歳	6	4	10
85～89歳	2	12	14
90～94歳	4	3	7
95歳以上	0	4	4
合計	13	27	40
前年合計	12	28	40

(単位:歳)

平均年齢	86.4	87.7	87.2
最低年齢	77	76	
最高年齢	92	103	
前年平均年齢	84.9	87.4	86.6

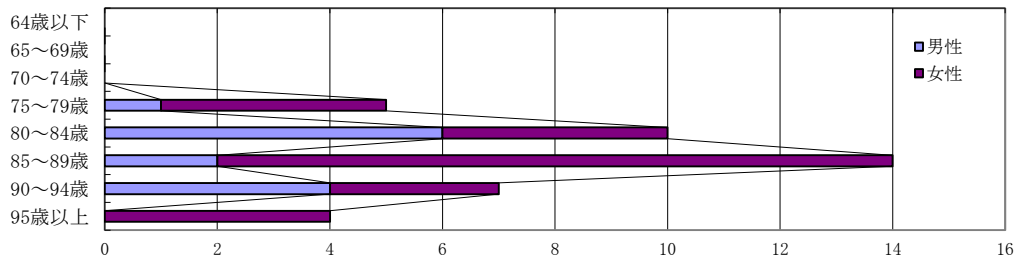

3. 年間登録者・廃止者数

(登録者)

(単位:名)

	4月	5月	6月	7月	8月	9月	10月	11月	12月	1月	2月	3月	合計	前年合計
男性	0	0	0	0	0	2	2	1	0	0	0	0	5	5
女性	1	0	0	0	2	0	0	1	0	2	1	1	10	10
合計	1	0	0	0	2	2	2	2	0	2	1	1	15	15

(廃止者)

(単位:名)

	4月	5月	6月	7月	8月	9月	10月	11月	12月	1月	2月	3月	合計	前年合計
男性	0	0	0	0	0	0	1	0	0	1	1	1	4	5
女性	1	0	0	2	1	1	1	2	0	1	0	1	10	10
合計	1	0	0	2	1	1	2	2	0	2	1	2	14	15



4. 介護度分布

(単位：名)

	男性	女性	合計
要介護度5	2	7	9
要介護度4	7	6	13
要介護度3	3	11	14
要介護度2	1	2	3
要介護度1	0	1	1
合計	13	27	40
平均介護度	3.8	3.6	3.6
前年合計	12	28	40
前年平均介護度	3.9	3.5	3.7

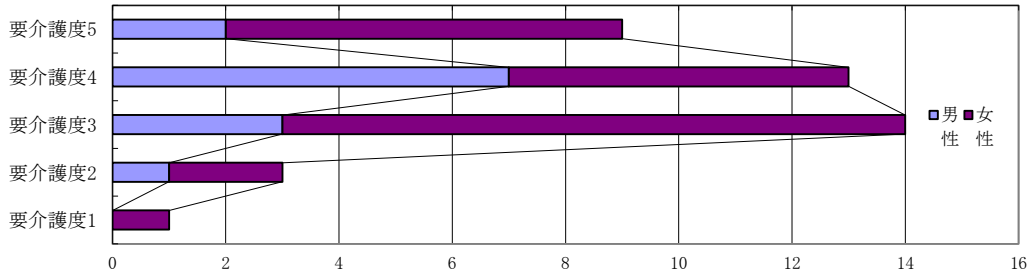

介護度分布 (登録者)

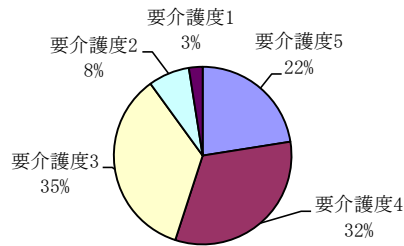

5. 段階分布

(単位：名)

	男性	女性	合計	前年合計
1段階	0	0	0	0
2段階	2	17	19	19
3段階	2	4	6	4
4段階	10	5	15	17
合計	14	26	40	40

段階別分布

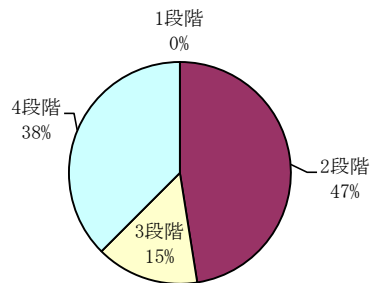

## 6. 月別利用者・入院者推移

(単位：名)

	4月	5月	6月	7月	8月	9月	10月	11月	12月	1月	2月	3月	合計	前年合計
延べ定員数	1,199	1,240	1,200	1,236	1,223	1,185	1,224	1,174	1,240	1,227	1,155	1,236	14,539	14,600
延べ入所者数	1,131	1,214	1,059	1,109	1,151	1,141	1,192	1,150	1,178	1,148	1,088	1,201	13,762	14,201
延べ入院者数及び空床	68	26	141	127	72	44	32	24	62	79	67	35	777	399
稼働ベット率	94.3	97.9	88.3	89.5	92.9	95.1	96.1	95.8	95.0	92.6	93.8	96.9	94.0	96.9

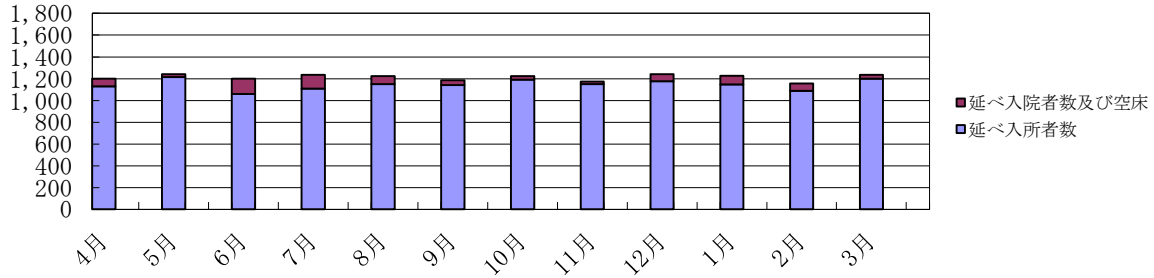

## 7. 日常動作レベル

### (1) 食事

	今年度	前年度
自己摂取	26	28
部分介助	8	7
全面介助	4	2
経管栄養	2	3

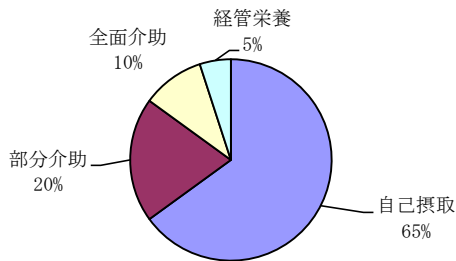

### (2) 排泄

	今年度	前年度
自立	10	15
誘導	27	17
オムツ	12	11
ストマ	1	1

夜間時のみオムツ等  
重複含む

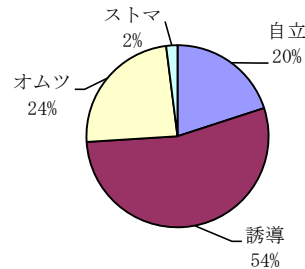

### (3) 歩行

	今年度	前年度
自立	9	16
補助	11	6
車椅子	20	18

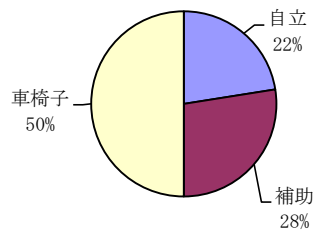

### (4) 入浴

	今年度	前年度
個浴	40	40
特別浴	0	0

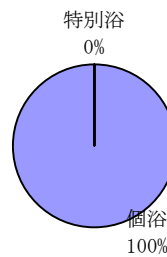

## 8. 「なしの里」行事関係実施状況

実施日	行事名	内容	参加者数
4月2日	お花見	当園の枝垂れ桜を前にお花見をしました。	10名
5月25日・26日・27日	イチゴ狩り	毎年恒例の古和谷園イチゴ狩りへ行きました。	10名
6月5日	バラ見学	京成バラ園に季節の花であるバラを見に行きました	4名
7月7日	七夕	短冊に願いをこめて笹に飾りました。	10名
7月24日	夏祭り	当園の夏祭り。屋台での飲食やゲームを実施、ご家族や地域の方との交流も行われています。	10名
8月2日・5日	買物・外食	車で鎌ヶ谷イオンまで行き、必要なものを購入後、おやつを食べて帰園する。	3名
9月1日・4日・7日	なし狩り	鎌ヶ谷の名産である梨を堪能しました。	10名
9月13日	敬老会	当園の敬老会。市長の挨拶もあり緊張感のある雰囲気の中行われました。	10名
10月1日	翔裕園の日	初開催。収穫祭のようなイベント。雨だった為、園内で軽食が振舞われました。	10名
10月18日・30日	コスモス見学	印西の公園に季節の花のコスモスを見に行きました。	10名
12月26日	餅つき	なしの里のリビングで餅つきを実施する。つきたての餅を皆で召し上がった。	10名
1月1日	お酒・餅	正月なのでお屠蘇を皆で召し上がり、お餅も召し上がった。	10名
1月24日・30日	初詣	道野辺八幡宮と成田山新勝寺にて今年一年の安泰を祈願しました。	8名
2月3日	節分・豆まき	ユニットに鬼を招いて豆まきを行いました。	10名
2月14日	バレンタイン	チョコレートケーキを皆でデコレーションをして召し上がった。	10名
3月28日	作付	夏に向けてじゃが芋や大根等の野菜の苗や種を植えました。	5名

## 9.「びわの里」行事関係実施状況

実施日	行事名	内容	参加者数
4月1日	お誕生会	お誕生者を全入居者様で、お祝い致しました。	10名
4月2日	園庭でのお花見会	園庭のお花見（しだれ桜）をしながら軽食を召し上がられる。	10名
5月17日	道野辺八幡宮参拝&外食	道野辺八幡宮へお参りした後、レストランにて外食して帰って来ました。	6名
5月24日	公園散策	貝殻山公園を散策し、おやつを食べて帰って来ました。	6名
6月14日	観音寺 紫陽花散策	柏市 観音寺 紫陽花散策して、おやつを食べて帰って来ました。	6名
6月28日	宗吾霊堂 紫陽花散策	成田市 宗吾霊堂 紫陽花散策して、お茶をして帰って来ました。	6名
7月7日	七夕	笹の葉を頂き、フローアーにて飾り付け、短冊に願いを込め、飾られる。	10名
7月19日	コーヒー専門店へ外食	珈琲専門店へ行って、美味しい珈琲を召し上がって来ました。	6名
7月24日	夏祭り	入居者様とご家族様を交え、屋外にて会食・ゲーム・花火・盆踊りを楽しまれました。	10名
8月2日	ドライブ&外食	ドライブをして、レストランにてケーキセットを食べて来ました。	6名
8月16日	ケーキバイキング	ケーキバイキング（入居者様が好きな物を自由に取り召し上がれる）に参加される。	10名
9月13日	敬老会	全入居者様が敬老会に出席され、会食を楽しまれました。	10名
9月20日	お参り&外食	船橋 大神宮へお参りに行きたいとの強い要望にて参拝し、帰りに外食して帰って来ました。	1名
10月8日	お誕生会	お誕生者を全入居者で、お祝い致しました。	10名
10月18日	印西牧の原公園内 コスモス散策	印西牧の原公園内のコスモスを散策して、おやつを食べて帰って来ました。	6名
11月1日	牧の原公園コスモス散策	印西牧の原公園内のコスモスを散策して、おやつを食べて帰って来ました。	5名
11月29日	ゆいの花公園散策	松戸市ゆいの花公園散策して、おやつを食べて帰って来ました。	10名
12月6日	道野辺八幡宮参拝&外食	道野辺八幡宮へ参拝し、帰りにレストランにてケーキセットを食べて帰って来ました。	6名
12月20日	道野辺八幡宮参拝&外食	道野辺八幡宮へ参拝し、帰りにレストランにてケーキセットを食べて帰って来ました。	6名
12月26日	餅つき	全入居者様が、餅つきに参加され、つき立てのお餅を美味しく、むせ込みなく召し上がられました。	20名
1月11日	鏡開き&おしるこ作り	入居者様に木槌でお餅を割って頂き、調理をして、おしるこを作り美味しく召し上がりました。	10名
1月17日	道野辺八幡宮初詣&外食	道野辺八幡宮に初詣の祈願をした後、レストランにてケーキセットを食べて帰って来ました。	6名
1月31日	白井市貯水池 白鳥見学 & デニーズにて外食	白井市の貯水池に白鳥が生息しているとの事で、見学に行き、帰りにデニーズに寄りスイーツを食べて帰って来ました。	6名
2月7日	白井市貯水池 白鳥見学 & デニーズにて外食	白井市の貯水池に白鳥が生息しているとの事で、見学に行き、帰りにデニーズに寄りスイーツを食べて帰って来ました。	6名
2月14日	バレンタインにてケーキ作り	自分の食べるケーキをデコレーションして召し上がられました。	10名
2月28日	和食レストランにて外食	和食の『一幸』にて、寿司御膳を召し上がる	5名
3月1日	和食レストランにて外食	和食の『一幸』にて、寿司御膳を召し上がる	3名
3月5日	洋食レストランにて外食	『マンマパスタ』にて、パスタ・ピラフ・パン等問題なく召し上がる。	3名
3月13日	デニーズへ外食	デニーズの春のさくらスイーツを食べに行つて来ました。	6名

10. 「さくらヶ丘」行事関係実施状況

実施日	行事名	内容	参加者数
4月2日	園芸・お花見	桜の開花にあわせて一週間ほどで行っています。	10名
4月10日	チューリップ祭り	佐倉で開かれたチューリップ祭りに参加し、景観を楽しんでいただきました。	5名
5月19日	イチゴ狩り	古和谷園にていちご狩りを行なった。	10名
5月31日	パンバイキング	おやつ時間にいろいろな種類のパンを皆様に選んで取っていただき、おいしく召し上がりました。	20名
6月10日	京成バラ園	バラの綺麗な季節にバラ見学を楽しんでいただきました。	5名
6月17日	折紙教室	交流スペースにてボランティアさんをつる等を折って、楽しみました。	6名
7月7日	七夕	願ごとを書いた短冊を笹に飾り付けをして皆様でお願いをしました。	20名
7月24日	納涼祭	法被型の名札をもみじヶ丘と協力して作成し、祭りを楽しみました。	20名
8月16日	おやつバイキング	和菓子、洋菓子、フルーツなど様々なおやつを用意し召し上がっていただきました。	20名
8月29日	夕涼み会	猛暑を乗り切ったお祝いとして、会食を楽しみました。	20名
9月13日	敬老会	日々お世話になっている利用者の皆様に感謝の意をこめてご祝福をさせていただきました。	20名
9月15日	買い物レク	外食を楽しんだり、ご家族へ梨を購入し贈りました。	4名
10月9日	外食	秋の味覚を味わいに和食屋でランチをしてきました。	4名
10月10日	鎌ヶ谷市民祭り	出店まわりを楽しんだり、たくさんのゆるキャラに会ってきました。	5名
11月28日	クリスマス準備	フロアをクリスマスシーズンにあわせて衣替えをしました。	10名
12月7日	外出レク	喫茶店でお茶をしたり、年末ジャンボ宝くじを買いました。	5名
12月27日	餅つき大会	今回は3階のリビングにて餅つきをおこないました。	20名
12月28日	忘年会	スタッフ、利用者様で来年もまた元気で健康に過ごせるよう乾杯をし、夕食を楽しみました。	20名
1月15日	コンサート	鎌ヶ谷きらりホールにてコンサートを観に行ってきました。	4名
1月6日～25日	初詣	道野辺八幡宮・滝不動尊・成田山新勝寺にて参拝にいってきました。	10名
2月3日	節分	一年の無病息災を祈り、豆まきを行いました。	20名
2月14日	鎌ヶ谷五中ギター演奏会	東部学習センターのレインボーホールにて開かれたギター演奏会に行ってきました。	3名
2月28日	餃子パーティ	もみじヶ丘ダイニングにて皮から作る手作り餃子を皆様に作り、召し上がりました。	20名
3月3日	ひな祭り	お雛様をフロアに飾り、ひな祭りを楽しみました。	20名
3月12日	イチゴ狩り	古和谷園にてイチゴ狩りを行ないました。ご家族の方にも参加して頂き楽しめました。	10名
3月20日	食レク	各フロアにて天ぷらを調理して、揚げたての天ぷらを召し上がっていただきました。	20名

11. 「もみじヶ丘」行事関係実施状況

実施日	行事名	内容	参加者数
4月2日	お花見	園の枝垂れ桜にてお花見を行ないました。	20名
5月26日・27日	イチゴ狩り	古和谷園にて苺狩りを楽しみました。	10名
6月15日	菊花展見学	宗吾霊堂にて菊花展に行ってきました。	6名
7月24日	納涼祭	法被型の名札を両フロアで協力し作りました。	20名
8月30日	夕涼み会	猛暑を乗り切ったお祝いとして会食を楽しみました。	20名
9月13日	敬老会	日々お世話になっている利用者の皆様に感謝の意をこめてご祝福をさせていただきました。	20名
10月9日	外食レク	秋の味覚を味わうため、和食屋にてランチを楽しみました。	5名
10月10日	鎌ヶ谷市民まつり	出店を回ったり、たくさんのゆるキャラに会ってきました。	5名
11月7日	市川動植物公園	市川動植物公園にて自然とふれあいました。	3名
12月7日	外出レク	喫茶店にてお茶をしたり、年末ジャンボ宝くじを買いました。	5名
12月27日	餅つき大会	今回は新館3階もみじヶ丘にて両フロアで餅つき大会を行ないました。	20名
1月6～25日	初詣	道野辺八幡宮、滝不動尊、成田山にてお参りにしてきました。	20名
2月3日	節分	一年の無病息災を祈り、豆まきを行ないました。	20名
2月14日	鎌ヶ谷五中ギター演奏会	東部学習センターのレインボーホールにて開かれたギター演奏会を観てきました。	3名
2月28日	餃子パーティ	もみじヶ丘キッチンにて皮から作る餃子を作り、皆様でおいしく召し上がりました。	20名
3月3日	ひな祭り	フロアに雛人形の飾り付け、外出を楽しみました。	20名
3月20日	食レク	各フロアにて天ぷら作りをし、揚げたての美味しい天ぷらを召し上がりました。	20名

1. 健康管理について

- ① 利用者、職員に対して年2回の健康診断の実施を行い、健康状態の把握、疾病の予防、早期発見、健康相談に努めた。今年度は10月と3月に実施している。
- ② 月1回嘱託医などによる内科 歯科の定期的な診察の実施が出来た。

2. 褥瘡予防 治療について

褥瘡予防委員会にて情報収集し、必要に応じて外科受診を行い、管理栄養士の指導のもと、栄養管理、個人に合った適切な処置、褥瘡予防用品の使用により悪化防止ができた。ポジショニングや栄養関連の勉強会を開催し、正しい知識の情報提供ができた。昨年度に新しいタイプの低反発マットレスの導入により褥瘡再発防止に努めることができた。

褥瘡ある方現在4名、定期的な外科・皮膚科受診により改善傾向である。

3. 感染対策について

感染予防委員会にて、伝染性疾患の予防及び感染症蔓延防止に職員、利用者、ご家族などによる協力を得て実施し、昨年度蔓延したインフルエンザの発生は防止できたが、1月に3階フロアより1名の疥癬発生があり、それに伴い他数名に発疹などの症状がみられ隔離対応した。引き続き手洗い強化、うがい、エヴァ水加湿器などで各フロアの消毒を継続して行っている。

4. 転倒・ずり落ちなどの事故について

車イスからのずり落ちやベッドからの転落、歩行時による転倒も数件報告も多く骨折までに至ったのは10件手術入院に至ったのは2件。今後も見守りなど強化していく。

5. 看取りについて

2月より2名が看取り対応となり、2月に1名3月に1名無事に看取りができた。現在は2名が看取り対応となっている。今後は看取りの勉強会も開催する予定である。

6. 職員の資質の向上について

①勉強会の実施

- ・感染症委員会による手洗い講習会
  - ・業者による褥瘡と栄養管理の勉強会開催
  - ・ノロウイルス関連の対策について
  - ・業者による褥瘡と体位変換、ポジショニングについて
  - ・夜間の救急対応について
  - ・口腔ケアについて
  - ・業者によるオムツケアについて
- 次年度も継続して 勉強会を開催したい。

7. 利用者の通院 入院状況 (延人数)

提携病院以外の定期的な受診にはご家族の協力により対応できた。転倒などによる外傷や骨折は増加傾向にあるが、発熱や肺炎による内科受診は減少している。

	内科	精神科	整形外科	皮膚科	外科	泌尿器科	眼科
4月	12	4	4	3	2	1	0
5月	10	2	6	6	0	0	0
6月	13	2	6	1	0	0	2
7月	12	2	8	0	2	1	0
8月	8	6	4	3	0	0	1
9月	7	5	4	0	2	2	0
10月	12	3	5	2	3	2	0
11月	10	4	4	4	3	1	0
12月	15	2	6	3	2	1	0
1月	6	3	2	9	0	1	1
2月	12	4	3	8	1	1	0
3月	9	2	1	4	5	1	1
合計	126	39	53	43	20	11	5

\*入退院状況 (実人数)

肺炎や脳疾患による入院が増えている傾向にある その他は肛門出血、敗血症、尿閉など。

	肺疾患	脳疾患	食思不良	心疾患	意識レベル低下	尿路感染	その他
4月	1	0	1	0	0	0	1
5月	0	2	1	0	1	0	2
6月	0	0	0	0	0	1	1
7月	0	0	1	0	1	0	0
8月	0	0	0	0	2	0	0
9月	0	0	0	0	0	0	1
10月	3	1	0	0	0	0	1
11月	1	0	1	1	0	0	1
12月	0	2	0	0	0	0	0
1月	0	0	0	0	0	0	1
2月	1	0	0	1	0	0	0
3月	0	0	0	0	0	0	1
合計	6	5	4	2	4	1	9

\*利用者への対応の状況（実人数）

胃ろうの利用者 現在4名

点滴施行者は発熱、食思不良によるものがほとんどであった。

	経管栄養	吸引	点滴
4月	4	2	1
5月	4	2	0
6月	5	2	1
7月	5	2	1
8月	4	2	0
9月	4	2	0
10月	4	2	1
11月	4	2	1
12月	4	2	1
1月	4	2	2
2月	4	2	2
3月	4	2	0

	骨折の状況	
4月	0	
5月	1	右大腿部転子部骨折
6月	2	左橈骨遠位端骨折 他
7月	1	左膝蓋骨骨折
8月	0	
9月	1	右上腕骨遠位端骨折
10月	0	
11月	1	左指示基節骨骨折
12月	0	
1月	1	左大腿骨頸部骨折
2月	2	右大腿骨頸部骨折
3月	0	

\*褥瘡・感染症の状況（実人数）

疥癬疑いが1名発生したが 他は防げた

	褥瘡	肺炎	疥癬	ノロウイルス	インフルエンザ
4月	6	1	0	0	0
5月	4	0	0	0	0
6月	4	0	0	0	0
7月	7	0	0	0	0
8月	8	0	0	0	0
9月	7	0	0	0	0
10月	4	3	0	0	0
11月	3	1	0	0	0
12月	4	0	0	0	0
1月	8	0	1	0	0
2月	4	1	0	0	0
3月	4	0	0	0	0



1. 健康管理について

- ①利用者の細かい変化の状態を介護課、医務課、相談課と連携を図り早期の変化を知り受診対応することが出来た。
- ②月1回の定期往診（内科、精神科、整形） 他科受診 週1回の訪問歯科の診察の実地が出来た。
- ③利用者・全職員にインフルエンザ予防接種を実地・肺炎球菌ワクチンに関しては、希望者のみ実地しました。
- ④利用者・職員に年2回の健康診断の実地を行いました。

2. 褥瘡予防 治療について

- ①褥瘡予防委員会にて、情報収集し往診時Drにより処置指示、管理栄養士の指導のもと、褥瘡予防用品の使用により改善することが出来た。
- ②ポジショニングや栄養関連の勉強会を開催し、正しい知識の情報収集することが出来た。
- ③現在の褥瘡処置者・・・0名

3. 感染対策について

- ①感染症対策委員会にて、感染症の時期・感染防止及びまん延防止に、職員・利用者・ご家族などの協力（手指の手洗い・消毒・嗽・マスク着用）を実施しました。
- ②今年度は、疥癬者が1名（疥癬対応にて終息）＊ハンディクリーナーを導入しリネン交換を実地しました。
- ③結核疑い者が1名（喀痰培養検査・保健所への報告対応→非結核性の抗酸菌の可能性にて対策不要）速やかに受診対応し、終
- ④フロア内の手すりの消毒・エヴァ水による加湿も実施し感染経路を防ぎ継続して行いました。

4. 職員の資質の向上について

- ①勉強会の実施
  - ・業者による褥瘡と栄養管理の勉強会開催
  - ・業者によるエヴァ水の使用法、ノロウイルス関連の対策について新館・本館合同で大勢の職員を募った。
  - ・結核発生時の対応の勉強会開催

5. 利用者の通院状況（延人数）

H27年4月～H28年3月 新館2・3階（ユニット40名）

	内科	精神科	整形外科	脳外科	皮膚科	耳鼻眼科	その他
4月	8	3	1	0	3	0	0
5月	12	6	1	0	2	0	1
6月	17	3	3	1	3	1	4
7月	3	1	2	0	0	1	2
8月	4	3	1	1	3	0	2
9月	8	3	4	1	1	0	3
10月	5	2	4	0	0	2	1
11月	8	5	3	0	2	0	1
12月	5	3	2	0	0	1	4
1月	5	3	2	1	0	2	2
2月	3	2	0	0	0	0	2
3月	4	3	1	0	0	0	1
合計	82	37	24	4	14	7	21

入退院状況（実人数）

	4月	5月	6月	7月	8月	9月
肺疾患	1	3	1	3	1	2
脳疾患	0	1	0	0	0	1
食思不良	1	1	2	1	1	1
意識レベル低下	0	0	0	1	2	0
痙攣発作	0	0	0	0	0	0
心疾患	0	1	2	0	0	0
	10月	11月	12月	1月	2月	3月
肺疾患	2	2	0	1	1	1
骨折	0	0	0	0	0	0
食思不良	0	1	0	1	0	1
意識レベル低下	0	1	1	1	1	1
尿路感染	0	0	0	0	0	0
その他	0	0	1	1	1	1

利用者への対応

	4月	5月	6月	7月	8月	9月
経管栄養	3	3	3	3	3	3
吸引	0	0	1	0	1	0
点滴・注射	1	1	1	0	0	1
	10月	11月	12月	1月	2月	3月
経管栄養	2	3	3	2	2	2
吸引	0	1	15	0	0	0
点滴	0	0	0	0	0	0

褥瘡・感染症の状況（実人数）

	4月	5月	6月	7月	8月	9月
褥瘡	0	0	1	0	0	1
疥癬	1	0	0	0	0	0
肺炎	0	0	2	3	1	2
結核（疑い）	0	1	0	0	0	0
	10月	11月	12月	1月	2月	3月
褥瘡	0	0	0	0	0	0
疥癬	0	0	0	0	0	0
肺炎	0	1	0	0	0	
結核（疑い）	0	0	0	0	0	1

新館従来型1階

	内科	精神科	整形外科	外科	皮膚科	眼科	その他
4月	2	1	1	0	0	0	0
5月	0	1	1	0	1	0	0
6月	1	1	0	1	0	0	0
7月	1	3	0	1	1	0	0
8月	2	1	1	1	0	0	0
9月	1	2	1	0	1	0	0
10月	2	3	4	0	2	0	0
11月	2	2	2	0	0	0	2
12月	2	1	1	1	1	0	0
1月	2	1	1	1	0	1	0
2月	2	2	1	1	0	0	0
3月	1	2	1	0	0	0	0
合計	17	20	14	6	6	1	2

入退院状況（実人数）

	4月	5月	6月	7月	8月	9月
肺疾患	1	1	1	0	0	0
骨折	0	1	1	0	0	1
食思不良/脱水	0	0	0	0	1	0
意識レベル低下	0	0	0	0	0	0
心疾患	0	0	0	0	0	0
その他	0	0	0	0	1	1
	10月	11月	12月	1月	2月	3月
肺疾患	0	0	0	2	1	1
心疾患	0	0	1	0	0	0
食思不良	0	0	0	0	0	0
意識レベル低下	0	0	0	0	0	0
ケイレン発作	0	1	0	0	0	0
その他	0	0	0	0	0	0

利用者への対応

	4月	5月	6月	7月	8月	9月
経管栄養	0	0	0	0	0	0
吸引	0	0	0	0	0	0
点滴	0	0	0	0	0	0
	10月	11月	12月	1月	2月	3月
経管栄養	0	0	0	0	0	0
吸引	0	0	15	10	2	0
点滴	0	0	0	0	1	0

褥瘡・感染症の状況（実人数）

	4月	5月	6月	7月	8月	9月
褥瘡	0	1	1	1	1	1
疥癬	0	0	0	0	0	0
肺炎	1	1	0	0	0	0
ノロウイルス	0	0	0	0	0	0
	10月	11月	12月	1月	2月	3月
褥瘡	0	0	0	0	0	0
疥癬	0	0	0	0	0	0
肺炎	1	0	0	1	1	2
ノロウイルス	0	0	0	0	0	0

# 平成27年度 栄養課事業報告

## 1、個々のニーズに寄り添った栄養ケアサービスの向上

### ① チームケアによる栄養ケア・マネジメントの実施と見直し

管理栄養士2名体制により、食事の時間だけでなく日常的に利用者と接する時間を増やし、個々の状態の把握を行った。また、カンファレンス以外でも常に相談課・介護課など他部署との意見交換やご利用者の情報を共有し、個々のニーズに合わせた栄養ケアの充実を図り、褥瘡の治癒、改善、再発予防に繋げることができた。

### ② 経口摂取の維持と食事形態の見直し

残存している咀嚼嚥下機能を最大限生かし、一日でも長く食事をおいしく召し上がっていただけるように個々の状況を他部署と意見交換・勉強会を行い、刻み食・ゼリー食の形態の見直しを行った。

ただし、嚥下状態や摂取状況からハーフ食対応の方が増加しており、利用者様の状態によって選択できる幅をもたせるために、第三の栄養補助食品の導入検討が必要。

### ③ 栄養士としての専門性の向上

栄養口腔部会での摂食嚥下障害についての他に、感染症の講習会や嚥下食のセミナーに参加し、知識、技術の向上に努めることができた。

## (1) “脱給食”五感を刺激する食事の提供の実現化

### ① 当園での献立作成・作業工程の見直し

利用者様の意見や喫食状況を参考に人気メニューの頻度や食材・調味料の見直しを行った結果、平成26年度とほぼ同様の調査結果を得た。

今年度からは従来型・ユニット型・デイサービスの各セクションの声をより把握・反映させるために、個々に給食委員会を行い、食事サービスに取り入れていく変更を行った。その中で、デイサービスの食事サービスに問題点が多くあげられたため、平成28年度は重要課題として取り組んでいく。

### ② 自立支援を喚起できるような各セクションに適したイベント食の実施

今年度は従来型・ユニット型・デイサービスそれぞれの特性を生かし、行事食やバイキングを行い好評価を得た。

しかし、自分で選ぶ楽しみを感じていただきたいとの思いからバイキングを行ってきたが、マンネリ化や量の配分が難しく、破棄してしまう量も多かった。

そのため、来年度は参加型の食事イベントを取り入れながら、食事が生活の潤いになるように働きかけを行いたい。

## (2) “安全・安心”な食事提供の徹底

### ① 勉強会の実施、危機管理意識の向上

定期的な給食委員会の実施・ヒヤリハット報告書閲覧等により、安全・安心な食事提供のための注意喚起及び情報の共有を行なっているが、個々の危機管理意識がまだまだ低い様に感じる。朝礼や普段の業務の中で、日々訴えていく事により、改善を図る必要がある。

## ② 「報・連・相」の徹底

昨年度からの課題であった作業の明確化・“報・連・相”の徹底については、委託側との連絡帳を作成し、日々の業務や変更事項などの情報も共有することで、以前よりも連絡ミスやトラブルが減り、作業効率を高めることができた。また、12月からはマネージャーを含めた委託業者との月例会議を実施し、意見交換の場の機会を増やした。

危機管理意識の向上については、徹底までは至っていないのが現状であり、今後も品質管理部へ定期的な衛生指導（年3～4回）の依頼し、今後も改善を図る必要がある。

## ③ 災害・感染症の対応の見直し

災害時における給食提供対応マニュアルを見直し、必要な物品の買い足しを行った。また、災害の日には実際の保存食を食事として提供し、作り方の確認や意識を高めた。今年度も給食委員会を通じて災害時の対応について施設内で共有を行っていく。

## (3) 在宅ケアサービスにおける食事提供の充実

昨年に引き続き、火曜・木曜に週2回、配食サービスを行なっている。

今後は、利用者の満足度やサービスの向上を図るために、在宅サービスに関する調査を行う事も検討していきたい。

## 行事食(栄養課)

月	行事名	内 容	
4月	<ul style="list-style-type: none"> <li>・開設記念日</li> <li>・郷土料理in神奈川</li> <li>・春のおやつバイキング</li> <li>・カレーフェア</li> <li>・昭和の日</li> <li>・デイお寿司バイキング</li> </ul>	<b>&lt;開設記念日&gt;</b> <ul style="list-style-type: none"> <li>・えびと春野菜の天ぷら</li> <li>・ゆかりご飯</li> <li>・ごま豆腐とお刺身</li> <li>・新キャベツとワカメの和え物</li> <li>・いちご</li> <li>・すまし汁</li> </ul>	<b>&lt;春のおやつバイキング&gt;</b> <ul style="list-style-type: none"> <li>・ドルチェケーキ</li> <li>・くず餅</li> <li>・桜ようかん</li> <li>・桜プリン</li> <li>・おせんべい</li> </ul>
5月	<ul style="list-style-type: none"> <li>・端午の節句</li> <li>・母の日</li> <li>・カレーフェア</li> <li>・和食バイキング</li> <li>・パンバイキング</li> </ul>	<b>&lt;端午の節句&gt;</b> <ul style="list-style-type: none"> <li>・山菜ご飯</li> <li>・かつおのたたき</li> <li>・茶碗蒸し</li> <li>・フルーツ (いちご&amp;白桃缶)</li> <li>・すまし汁</li> </ul> ～おやつ～ 柏餅	<b>&lt;和食バイキング&gt;</b> <ul style="list-style-type: none"> <li>・赤魚の味噌マヨ焼き</li> <li>・大根餅</li> <li>・鶏肉の竜田揚げ</li> <li>・高野豆腐の煮物</li> <li>・グリーンピースムース (ジュレ添え)</li> <li>・あじさいゼリー</li> </ul>
	<ul style="list-style-type: none"> <li>・郷土料理in広島県</li> <li>・カレーフェア</li> <li>・洋食バイキング</li> <li>・パンバイキング</li> <li>・おやつバイキング</li> </ul>	<b>&lt;父の日&gt;</b> <ul style="list-style-type: none"> <li>・帆立ごはん</li> <li>・鶏のバーベキュー風</li> <li>・えびと夏野菜のサラダ</li> <li>・オニオンスープ</li> <li>・メロン</li> </ul>	<b>&lt;洋食バイキング&gt;</b> <ul style="list-style-type: none"> <li>・ポテトグラタン</li> <li>・ラタトゥイユ</li> <li>・ポークピカタ</li> <li>・野菜のマリネ</li> <li>・りんごコンポート</li> <li>・いちごミルクプリン</li> </ul>
7月	<ul style="list-style-type: none"> <li>・七夕そうめん</li> <li>・カレーフェア</li> <li>・郷土料理in愛媛県</li> <li>・海の日</li> <li>・納涼祭</li> </ul>	<b>&lt;七夕&gt;</b> <ul style="list-style-type: none"> <li>・七夕そうめん</li> <li>・天ぷら盛り合わせ</li> <li>・もずく酢</li> <li>・七夕ゼリー</li> </ul>	<b>&lt;納涼祭&gt;</b> <ul style="list-style-type: none"> <li>・上海風焼きそば</li> <li>・小龍包</li> <li>・牛サイコロステーキ</li> <li>・フィッシュ&amp;チップス</li> <li>・フルーツ</li> </ul>
8月	<ul style="list-style-type: none"> <li>・土用丑の日</li> <li>・沖縄料理</li> <li>・カレーフェア</li> <li>・郷土料理in高知</li> </ul>	<b>&lt;土用の丑の日&gt;</b> <ul style="list-style-type: none"> <li>・うな玉丼</li> <li>・夏野菜の炊き合わせ</li> <li>・きゅうりの甘酢和え</li> <li>・すいか</li> <li>・味噌汁</li> </ul>	<b>&lt;おやつバイキング&gt;</b> <ul style="list-style-type: none"> <li>・フルーツヨーグルトケーキ</li> <li>・フルーツ盛合わせ</li> <li>・大根餅</li> <li>・黒糖葛餅</li> <li>・お菓子盛合わせ</li> </ul>
9月	<ul style="list-style-type: none"> <li>・重陽の節句</li> <li>・敬老会</li> <li>・カレーフェア</li> <li>・郷土料理in愛知県</li> <li>・十五夜メニュー</li> </ul>	<b>&lt;重陽の節句&gt;</b> <ul style="list-style-type: none"> <li>・菊ちらし寿司</li> <li>・生揚げの煮物</li> <li>・青りんごゼリー</li> <li>・すまし汁</li> </ul>	<b>&lt;敬老会&gt;</b> <ul style="list-style-type: none"> <li>・栗赤飯・松茸ご飯</li> <li>・天ぷら盛合わせと黒豆</li> <li>・旬菜炊き合せ</li> <li>・水菜と生湯葉の京風浸し</li> <li>・刺身盛合わせ</li> <li>・豚の角煮</li> <li>・落花生豆腐</li> <li>・梨のコンポート</li> </ul>

月	行事名	内 容	
10月	<ul style="list-style-type: none"> <li>・翔裕園の日</li> <li>・カレーフェア</li> <li>・体育の日</li> <li>・郷土料理in滋賀県</li> <li>・デイ寿司</li> <li>・和中華バイキング</li> </ul>	<p>&lt;翔裕園の日&gt;</p> <ul style="list-style-type: none"> <li>・海鮮ちらし寿司</li> <li>・茶碗蒸し</li> <li>・インゲンのお浸し</li> <li>・梨のコンポート</li> <li>・すまし汁</li> </ul>	<p>&lt;体育の日&gt;</p> <ul style="list-style-type: none"> <li>・栗と秋刀魚の蒲焼丼</li> <li>・きのこ炒め</li> <li>・カクテルフルーツ</li> <li>・すまし汁</li> </ul>
11月	<ul style="list-style-type: none"> <li>・文化の日</li> <li>・カレーフェア</li> <li>・勤労感謝の日</li> <li>・郷土料理in柴又</li> <li>・おにぎり&amp;パンバイキング</li> <li>・寿司</li> </ul>	<p>&lt;文化の日&gt;</p> <ul style="list-style-type: none"> <li>・さつまいもご飯</li> <li>・あこうだいのかぶら蒸し</li> <li>・ひじきの煮物</li> <li>・すまし汁</li> <li>・柿</li> </ul>	<p>&lt;郷土料理IN柴又&gt;</p> <ul style="list-style-type: none"> <li>・東京天丼</li> <li>・小松菜の磯和え</li> <li>・みそ汁</li> <li>・いちごゼリー</li> </ul>
12月	<ul style="list-style-type: none"> <li>・カレーフェア</li> <li>・郷土料理in奈良県</li> <li>・冬至</li> <li>・クリスマス</li> <li>・大晦日</li> </ul>	<p>&lt;クリスマス&gt;</p> <ul style="list-style-type: none"> <li>・バターライス</li> <li>・スエーデンミートボール</li> <li>・カリフラワーサラダ</li> <li>・コンソメスープ</li> <li>・チョコプリン</li> </ul> <p>&lt;餅つき会&gt;</p>	<p>&lt;郷土料理IN奈良&gt;</p> <ul style="list-style-type: none"> <li>・ゆかりご飯</li> <li>・飛鳥鍋</li> <li>・大根の香味和え</li> <li>・杏ゼリー</li> <li>・漬物</li> </ul>
1月	<ul style="list-style-type: none"> <li>・元旦（雑煮・おせち御膳）</li> <li>・カレーフェア</li> <li>・郷土料理in東北</li> <li>・おやつバイキング</li> <li>・握り寿司</li> </ul>	<p>&lt;元旦 おせち御膳&gt;</p> <ul style="list-style-type: none"> <li>・赤飯・梅ご飯</li> <li>・刺身の盛り合わせ</li> <li>・鶏の八幡巻き</li> <li>・卵豆腐</li> <li>・お煮しめ</li> <li>・栗きんとん</li> <li>・黒豆・菊なます</li> <li>・みかん・すまし汁</li> </ul>	<p>&lt;おやつバイキング&gt;</p> <ul style="list-style-type: none"> <li>・クレープ</li> <li>・コーヒークラッシュ</li> <li>・りんごゼリー</li> <li>・和菓子</li> </ul>
2月	<ul style="list-style-type: none"> <li>・節分</li> <li>・郷土料理in春節祭</li> <li>・建国記念日</li> <li>・カレーフェア</li> <li>・握り寿司</li> <li>・おやつバイキング</li> </ul>	<p>&lt;節分&gt;</p> <ul style="list-style-type: none"> <li>・菜の花とサーモンのちらし寿司</li> <li>・いわしの生姜煮</li> <li>・りんごゼリー</li> <li>・すまし汁</li> </ul>	<p>&lt;郷土料理IN春節祭&gt;</p> <ul style="list-style-type: none"> <li>・ご飯</li> <li>・中華風煮豚</li> <li>・かぶの甘酢和え</li> <li>・フルーツ</li> <li>・中華スープ</li> </ul>
3月	<ul style="list-style-type: none"> <li>・ひなまつり</li> <li>・ロシア料理</li> <li>・握り寿司</li> <li>・春分の日</li> <li>・おやつバイキング</li> <li>・天ぷらデモストレーション</li> <li>・カレーフェア</li> </ul>	<p>&lt;ひなまつり&gt;</p> <ul style="list-style-type: none"> <li>・まぐろとサーモンのバラ寿司</li> <li>・茶碗蒸し</li> <li>・フルーツの盛り合わせ</li> <li>・すまし汁</li> </ul>	<p>&lt;ロシア料理&gt;</p> <ul style="list-style-type: none"> <li>・十五穀米入りご飯</li> <li>・東京ボルシチ</li> <li>・ペリメニ</li> <li>・海草サラダ</li> <li>・紅茶ゼリー</li> </ul>

# 平成27年度 ショートステイ 事業報告

平成28年3月31日現在

## 1. 登録者数 (定員26名)

今年度		前年度	
登録者数	180名	登録者数	163名
新規登録者数	90名	新規登録者数	72名

## 2. 年齢別登録者数

(単位：名)

	男性	女性	合計
64歳以下	2	1	3
65～69歳	5	3	8
70～74歳	12	6	18
75～79歳	10	14	24
80～84歳	16	19	35
85～89歳	14	31	45
90～94歳	7	28	35
95歳以上	2	10	12
合計	68	112	180
前年合計	66	97	163

(単位：歳)

平均年齢	79.9	85.0	83.5
最低年齢	57	60	
最高年齢	98	98	
前年平均年齢	82.3	85.6	84.3

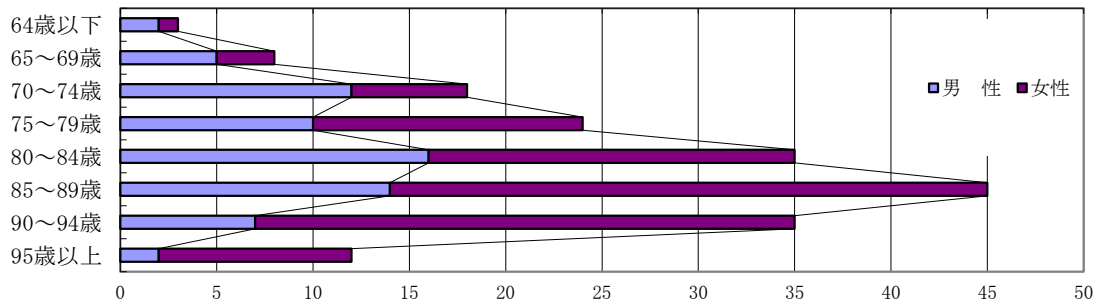

## 3. 介護度分布

### 要介護

(単位：名)

	男性	女性	合計
要介護度5	8	16	24
要介護度4	15	17	32
要介護度3	16	31	47
要介護度2	18	24	42
要介護度1	15	18	33
合計	72	106	178
平均介護度	2.9	3.0	3.0
前年合計	65	91	156
前年平均介護度	2.9	3.0	3.0

### 予防介護

	男性	女性	合計
要支援1	0	0	0
要支援2	0	2	2
合計	0	2	2
前年合計	1	6	7



### 要介護

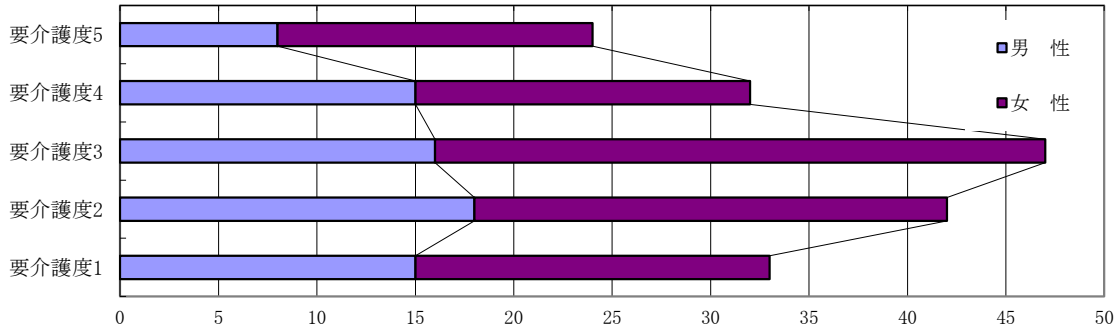

### 予防介護



### 介護度分布・要介護

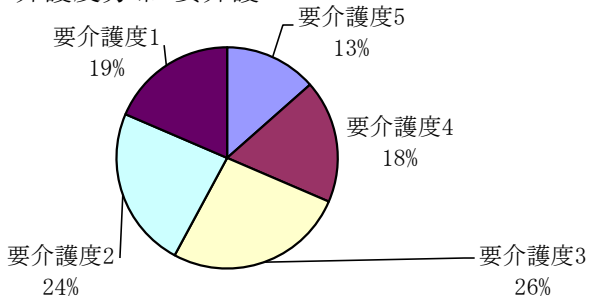

### 介護度分布・予防介護

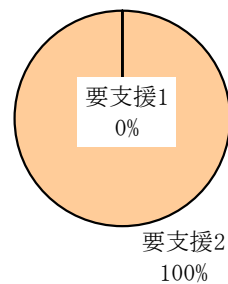

## 4. 月別利用人数

(単位：名)

	4月	5月	6月	7月	8月	9月	10月	11月	12月	1月	2月	3月	合計	前年合計
月別利用実人数	66	74	68	74	70	78	73	59	64	63	66	75	830	886
月別延利用者数	708	799	772	802	816	770	738	644	766	808	765	844	9,232	9,609
一人平均利用日数	10.7	10.8	11.4	10.8	11.7	9.9	10.1	10.9	12.0	12.8	11.6	11.3	11.2	11.1
一日平均利用者	23.6	25.8	25.7	25.9	26.3	25.7	23.8	21.5	24.7	26.1	27.3	27.2	25.3	24.6
月間稼働率	90.8	99.1	99.0	99.5	101.2	98.7	91.6	82.6	95.0	100.3	101.5	104.7	97.0	101.3

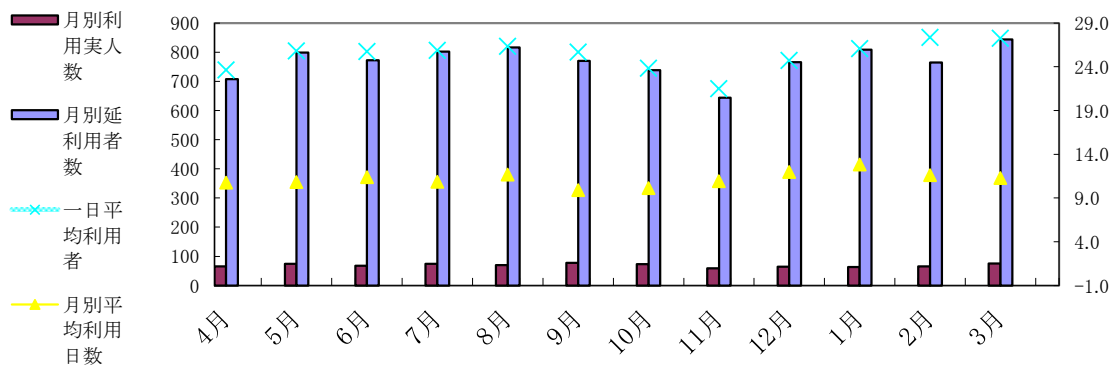

## 5. 地域別利用人数

	鎌ヶ谷市	船橋市	白井市	松戸市	市川市	その他	合計
男性	41名	12名	10名	6名	3名	3名	75名
女性	75名	12名	9名	1名	3名	5名	105名
合計	116名	24名	19名	7名	6名	8名	180名

# 平成27年度 デイサービスセンター 事業報告

平成27年3月31日現在

## 1. 登録者数 (定員35名)

今年度		前年度	
登録者数	94名	登録者数	93名
新規登録者数	37名	新規登録者数	33名

## 2. 年齢別登録者数

(単位：名)

	男性	女性	合計
64歳以下	0	1	1
65～69歳	0	1	1
70～74歳	4	6	10
75～79歳	7	2	9
80～84歳	7	12	19
85～89歳	8	24	32
90～94歳	1	14	15
95歳以上	1	5	6
合計	28	65	94
前年合計	26	67	93

(単位：歳)

平均年齢	81.7	85.82	84.92
最低年齢	71	60	
最高年齢	99	103	
前年平均年齢	81.8	86.2	84.9

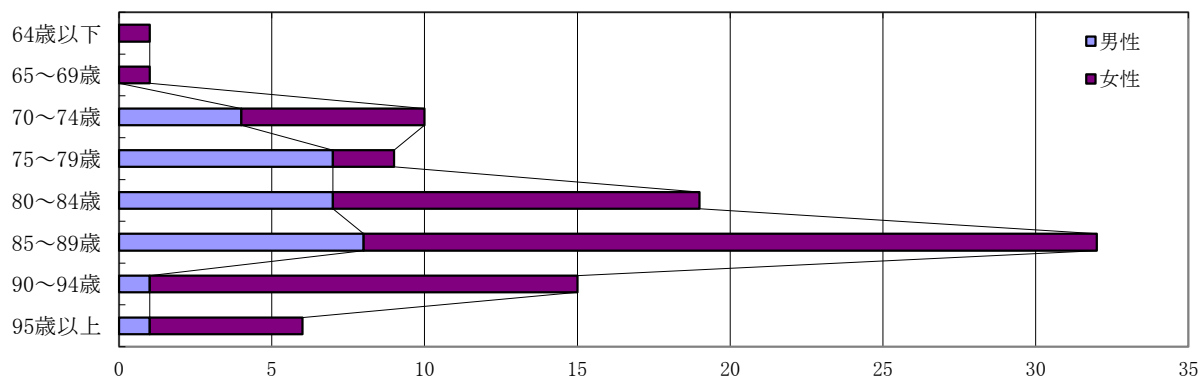

### 3. 介護度分布

#### 要介護

(単位：名)

	男性	女性	合計
要介護度5	5	0	5
要介護度4	3	5	8
要介護度3	5	19	24
要介護度2	5	23	28
要介護度1	8	5	13
合計	28	66	94
平均介護度	2.0	2.0	2.0
前年合計	26	67	80
前年度平均介護度	2.5	2.2	2.2

#### 予防介護

	男性	女性	合計
要支援1	1	4	5
要支援2	1	8	9
合計	2	12	14
前年合計	0	15	15

#### 要介護

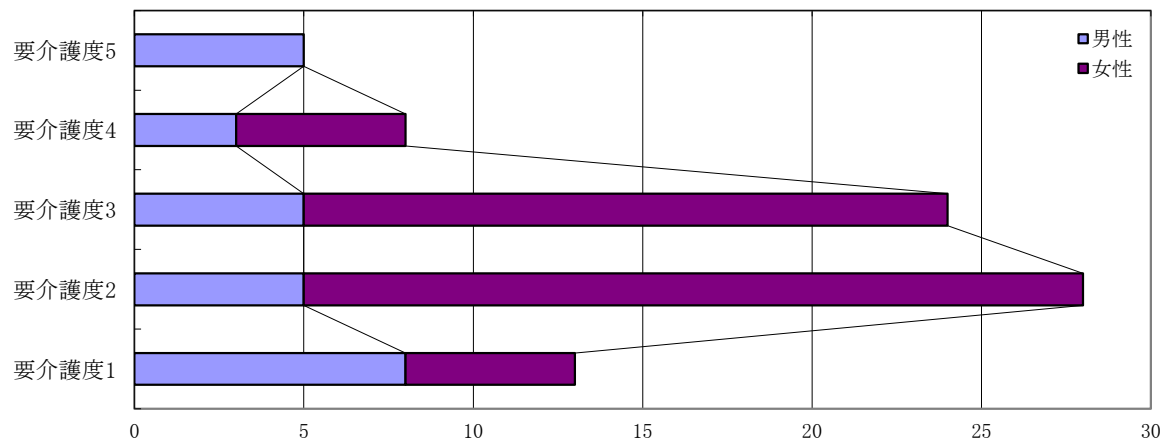

#### 予防介護

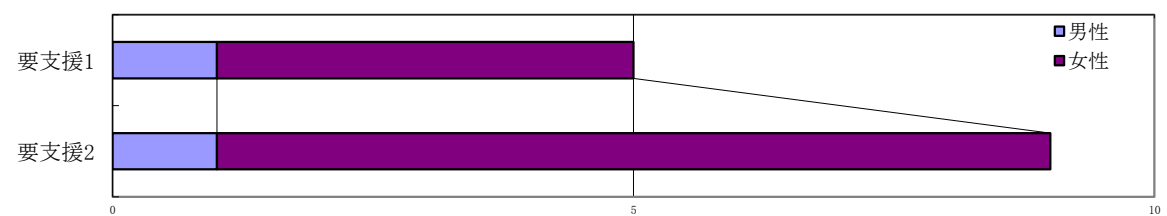

介護度分布・要介護

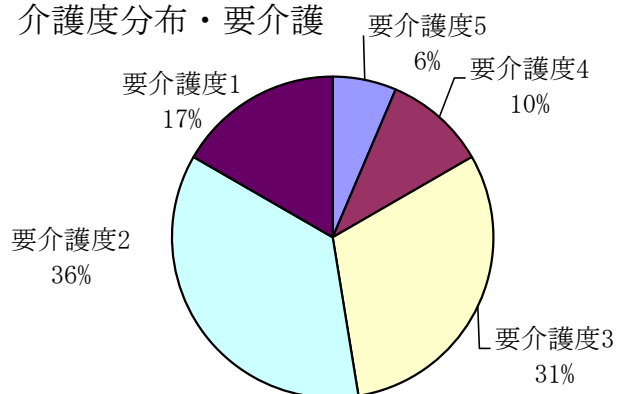

介護度分布・予防介護

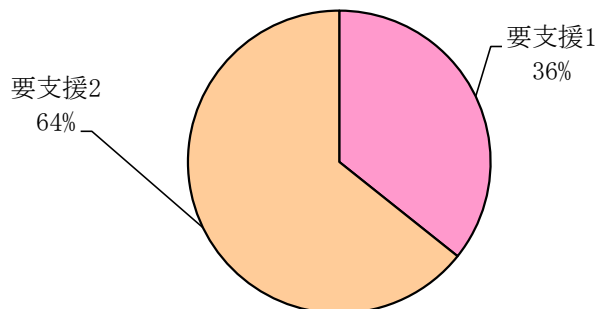

4. 月別利用人数

(単位：名)

	4月	5月	6月	7月	8月	9月	10月	11月	12月	1月	2月	3月	合計	前年合計
利用実人数	82	86	88	86	86	86	85	93	89	85	78	82	1,026	1,152
月別延利用数	790	790	863	878	825	796	808	811	860	716	738	792	9,667	10,406
一日平均数	30.3	30.3	33.1	32.5	31.7	30.6	29.9	32.4	33.0	29.8	29.5	29.7	31.1	33.7
食事	790	797	873	878	825	797	808	811	853	708	738	786	9,664	10,439
入浴	623	637	675	690	641	606	624	633	605	545	549	608	7,436	8,371
利用率	86.6%	86.6%	94.6%	92.9%	90.6%	87.4%	85.4%	92.6%	94.3%	85.1%	84.3%	84.9%	88.8%	96.4%

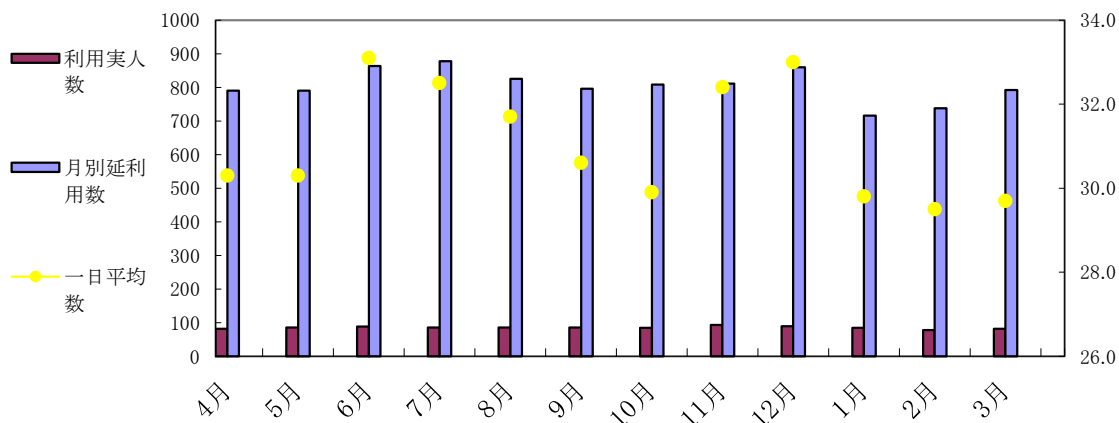

5. ボランティア

	4月	5月	6月	7月	8月	9月	10月	11月	12月	1月	2月	3月	合計
ダンスボランティア回数	1	1	1	1	1	1	1	1	1	1	1	1	12
傾聴	5	4	4	5	4	4	4	4	4	4	4	4	50
その他回数	1	2	2	3	4	1	0	1	4	1	1	4	24

6. 年間行事実施状況

月	日	行事名	内容	参加人数
4	2	鎌ヶ谷翔裕園お花見会	ぼかぼか暖かい日差しの中満開の桜の下で寿司職人が来て、ご利用者様の前で握って頂き楽しい時間を過ごしました。	計33名
	7~11	お花見ツアー	桜を見に白井福祉センターまでお花見に行きました。お酒やジュース、おやつを持って行き、春にちなんだ歌を歌ったり輪唱を行ったり、輪になって炭坑節に徳利踊りをやり大変盛り上がりしました。	計69名
	16	おでんパーティー	午前中からおでんの下ごしらえを皆様にしてもらい、午後から美味しく作ったおでんを外に持ち出し皆様と召し上がりました。そのあとはゲームも楽しみました。	計39名
	28	ぼたん見学	柏にある観音寺に行ってきた。牡丹の花が有名なお寺でキレイな花を見ながら利用者様達は話が盛り上がっていました。	計32名
5	15	柏翔裕園大正琴発表会	日頃大正琴教室でがんばって練習されているご利用者様が、柏翔裕園に出向きキラキラ星やどんぐりころころ等曲を披露したり、ダンスや指遊び等披露して参りました。	計14名
	19~23	ゆいの花公園散策	たくさんのお花が見ることが出来る公園に散策に行きました。バラの種類も豊富でめずらしい花も咲き揃い、そこで食べたおやつは格別な味がしました。	計72名
6	16~19 23~27	買い物ツアー	押木養鶏所へ買い物ツアーに行って参りました。新鮮な卵は好評で自分宅用へはもちろんのこと、プレゼント用にも買われるご利用者様もいらっしゃいました。	計60名
	25	鉄板パーティー	午前中に手料理会で鉄板パーティーで使う材料の下ごしらえをしてもらい午後から青空の下、本格炭火焼きで焼うどんやじゃがバター、はんぺん等を食べ食後はゲームや歌で盛り上がりしました。	計32名
7	6.7 8/12.1 3	流しソーメン	デイフロアーで流しソーメンを行ないました。日頃、食の細かいご利用者様も喜んでたくさん召し上がって下さいました。	計130名
	10	栗野保育園児来園	栗野保育園児が来園し歌や、なわとび、こま回しを披露して下さいご利用者様は大変喜ばれました。	計34名
	24.25	納涼祭	世界のお祭りをイメージし納涼祭を行ないました。ヨーヨー釣り、パターゴルフ、射的、紐引き、上海焼きそば、牛串等、各々好きな物を選んで買い物して頂きました。やぐらの周りで盆踊りを楽しみ、最後には花火も上がり盛り上がりしました。	計80名
8	5	収穫祭	デイガーデンで利用者様が栽培した夏野菜を使いゴーヤの佃煮・枝豆入りおやき等を皆様で手分けして調理し、手打ちうどんにも初めて挑戦しました。おやつの時間にスイカ割りを行ない午前中に調理した料理をバイキング形式で沢山召し上がって頂きました。	計42名
9	14.15	敬老会	ご利用者様全員に日頃の感謝と長寿のお祝いをさせて頂きました。お祝い御膳や、スタッフの踊りも喜ばれました。	計74名

月	日	行 事 名	内 容	14
10	1	翔裕園の日	翔裕園の日を祝い交流スペースを開放し、たくさんのお店にご利用者様のお腹も心も大満足の日を過ごして頂きました。	計41名
	9・10	秋季運動会	野菜カードゲーム、玉入れ、パン食い競争、しりとりリレー、借り物競争を行ないました。紅白に分かれ身体を動かし良い汗をかき団結力が強まった1日でした。	計67名
	20～24	コスモス見学	印西牧の原にあるコスモス畑に行ってきました。コスモス畑をみながら外でおやつを食べ、写真もたくさん撮ってきました。	計65名
	28	ビンゴ大会	皆様とビンゴ大会を行ないました。景品にも力を入れ、皆様に喜んでいただけるような品物を用意しました。	計35名
11	13	柏翔裕園大正琴発表会	限られた時間で熱心に練習された曲を柏翔裕園のご利用者様の前で発表されました。大正琴メンバー以外の方達は懸命に練習した歌やとっくり踊り等を披露いたしました。	計11名
	17～28	買い物ツアー	鎌倉ベーカリーへお買い物に行ってきました。買い物や外出する機会が少なくなってきたご利用者様に焼き立ての美味しい香りや商品を選ぶ楽しさを感じて頂きました。	計65名
12	24	クリスマス会	今年のクリスマス会は、サンタチーム・トナカイチームに分かれてクラゲゲーム、ジェスチャーゲーム、サンタさんからの贈り物ゲームで盛り上がりました。クリスマスプレゼントとして1年間の思い出DVDをプレゼントしました。	計42名
	26	鏡もち作り	杵をうすを使い、本格的な餅つきを男性も女性もがんばってついて下さいました。デイルームに飾る鏡もちをすばやく完成させ、あとは皆様でつきたてのお餅をあんこや大根おろし等で召し上がりました。	計36名
	30	忘年会	今年の忘年会は午前中にすいとん鍋を作り、午後からは1年を締めくくりにふさわしいカラオケ大会でおおいに盛り上がりました。くつくつ煮込んだすいとんをおよつこの時間に召し上がって頂きました。	計42名
1	4	新年会	年明け最初の日に新年会を行ないました。福笑いやおみくじ魚釣りゲーム等をチーム対抗のゲームで楽しんで頂きました。	計42名
	6～9 12～15	初詣	道野辺八幡宮に行ってまいりました。皆様と一緒に一年のお参りをしてきました。	計69名
	22	栗野保育園児来園	今年度2度目の園児来園です。今回も元気いっぱいの歌や踊りを披露して下さい楽しく交流されました。	計31名
2	3	節分	無病息災を願い鬼退治を行いました。年男、年女の方には皆様の前に出て豆に見立てた紙吹雪をまいて頂き、1年の健康を願い楽しく体力作りも行いました。	計34名
	16	チーム対抗脳トレ合戦	午前中に園芸教室で育てたほうれん草を収穫し、けんちん汁を作りました。午後は食材カード探しゲーム、言葉並べゲーム紙コップタワーゲームをし大変盛り上がりしました。	計37名

月	日	行 事 名	内 容	14
3	3	ひな祭り	午前中にお昼に召し上がるちらし寿司作りを行ないました。午後からはグループに分かれ手工芸で作ったカルタを使いカルタ取りゲームやサイコロゲームをし楽しいひと時を過ごされました。	計40名
	23. 24	春季運動会	紅白のチームに分かれ、大玉なげや猿の物送りなど4種目を戦って頂きました。各チーム団結力を高めた1日でした。	計68名
毎月 定例 行事	毎月 1回	ダンスレクリエーション	毎月、第3土曜にボランティアを招き開催されています。約1時間、様々な種類のダンスを教わったり、デモンストレーションをご覧いただけます。車椅子の方でも簡単に出来るものから、本格的なステップまで幅広くダンスを堪能することができ、ご好評を頂いています。	
	毎月	誕生日会	ご利用者様の誕生日にスタッフがその方に合ったものを選びプレゼントをお渡ししています。	
	毎月 2回	理美容サービス	美容師を当施設に呼び、希望される方に散髪を行うサービスです。ご利用者様本人は元より、ご家族様からも大変ご好評をいただいております。	

平成27年度 つかだケアセンター爽やかな風デイサービス 事業報告

平成28年3月31日現在

1. 登録者数 (定員15名)

今年度		前年度	
登録者数	名	登録者数	47名
新規登録者数	名	新規登録者数	12名

2. 年齢別登録者数

(単位：名)

	男性	女性	合計
64歳以下	1	0	1
65～69歳	0	2	2
70～74歳	1	2	3
75～79歳	3	3	6
80～84歳	2	11	13
85～89歳	1	8	9
90～94歳	3	11	14
95歳以上	0	1	1
合計	11	38	49
前年合計	13	34	47

(単位：歳)

平均年齢	78.51	84.91	83.43
最低年齢	58	66	
最高年齢	94	95	
前年平均年齢	74.64	84.44	82.54

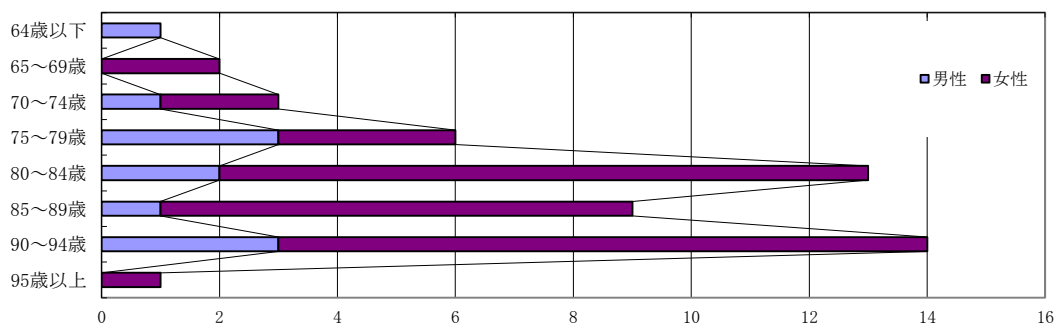

3. 介護度分布

要介護

(単位：名)

	男性	女性	合計
要介護度5	0	0	0
要介護度4	1	5	6
要介護度3	2	3	5
要介護度2	3	11	14
要介護度1	2	12	14
合計	8	31	39
平均介護度	2.3	2.0	2.1
前年合計	6	38	44
前年度平均介護度	2.3	2.0	2.1

予防介護

	男性	女性	合計
要支援1	1	0	1
要支援2	0	2	2
合計	1	2	3
前年合計	2	3	5



### 要介護

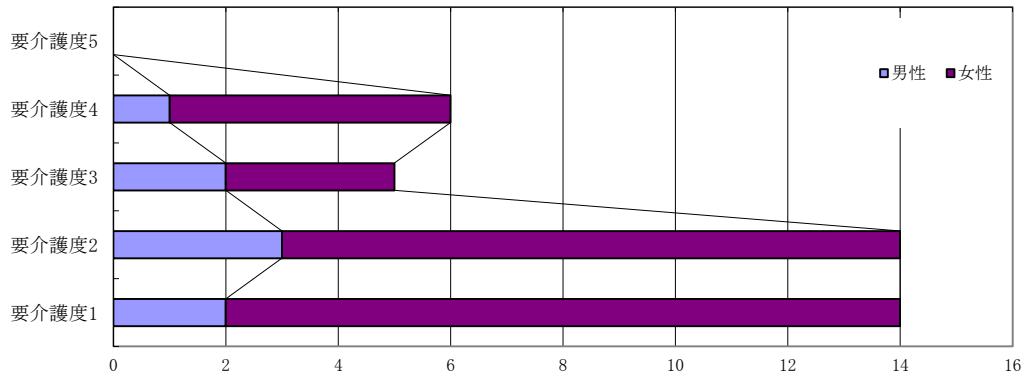

### 予防介護

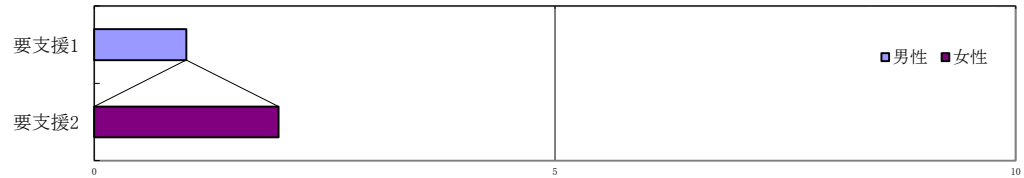

### 介護度分布・要介護

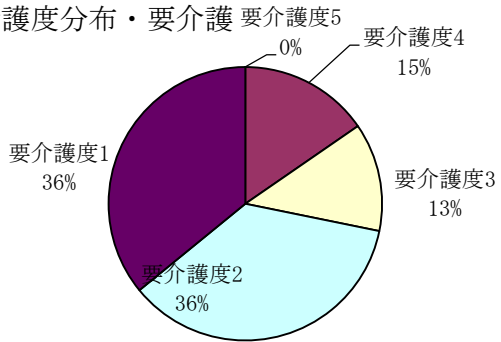

### 介護度分布・予防介護

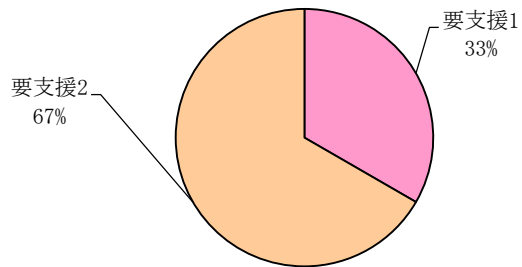

### 4. 月別利用人数

(単位：名)

	4月	5月	6月	7月	8月	9月	10月	11月	12月	1月	2月	3月	合計	前年合計
利用実人数	36	36	35	35	35	34	37	37	36	32	36	36	425	418
月別延利用数	268	256	255	263	231	237	266	242	271	225	251	274	3,039	3,258
一日平均数	10.3	9.8	9.8	9.7	8.9	9.1	9.8	9.7	10.4	9.4	10.0	10.1	9.7	10.5
食事	252	254	240	260	205	232	254	240	254	222	249	253	2,915	3,158
入浴	151	149	154	150	130	137	159	141	173	147	157	164	1,812	1,745
利用率	79.2%	75.4%	75.4%	74.6%	68.5%	70.0%	75.4%	74.5%	80.0%	72.1%	76.9%	77.7%	75.0%	80.7%

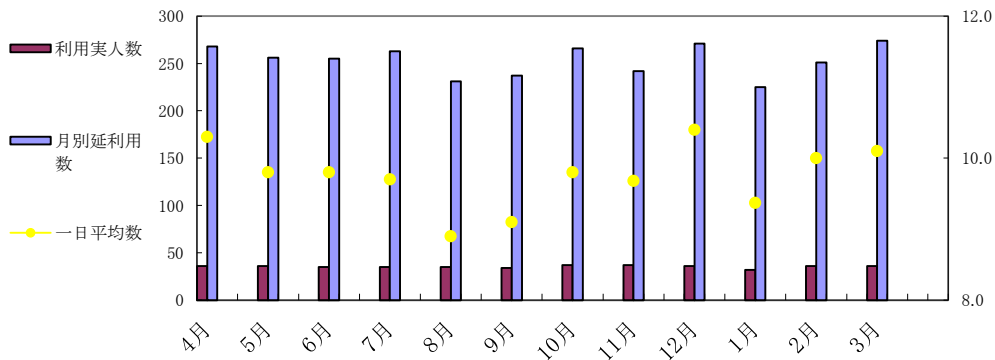

## 5. 年間行事実施状況

月	日	行事名	内容	参加人数
4月	1~4	お花見	海老川、行田公園へと外出をし暖かな日差しの中、お茶を楽しみました。雨天時には近隣の桜の名所を車でドライブ。雨の中の桜も風情があると喜び頂けました。	50人
5月	14~26	お買い物ツアー	ご利用者より希望のあった、房の駅・パン屋へと外出。沢山の物産品を楽しみ気に見てまわり、買い物を楽しみました。	30人
6月	16~23	あじさい見学	梅雨の晴れ間に霞公園へと外出。まわりを紫陽花に囲まれながら森林浴も同時に楽しみました。	30人
7月	24.25	納涼祭	鎌ヶ谷翔裕園で開催する納涼祭へと参加。盆踊りを始め、出店をまわり、夏の雰囲気味わって頂きました。	20人
8月	18.19	爽やかな風夏祭り	爽やかな風にて開催した夏祭り。1日を通し、夏祭り気分を味わって頂けるよう出店風の食事提供、輪投げやくじ引きといったゲームをご用意しお楽しみ頂きました。	20人
9月	21	敬老会	記念品作りとして色紙作り、昼食にはちらし寿司、天ぷら等。午後からは式典を開催し、節目の方をはじめ表彰状と記念品の贈呈、職員による余興をお楽しみ頂きました。	15人
10月	13	コスモス見学	近隣にあるコスモス畑に外出をし、コスモスを鑑賞しながら冷たいアイスを召し上がっていただきました。暖かな日差しの中、菊やコスモスが一面に広がっていました。	10人
11月	4.18	アンデルセン公園	市内にあるアンデルセン公園へと外出。沢山の花に囲まれ、動物と触れ合い気分転換を図りました。おやつには皆様より希望のあったアイスクリームを召し上がっていただきました。	10人
12月	22.24	クリスマス会	マカロニと段ボールを使用したクリスマスリース作りから始まり、昼食のハンバーグ作り、クリスマスケーキ作り、プレゼント渡しをお楽しみ頂きました。	30人
1月	12.14	新年会	書初めにて一年の抱負を残し、午後からは杵と臼を使用し、力を込めて餅つきをしました。本格的な餅つきに皆様大盛り上がり。できたてのお餅があつという間に完売でした。	25人
2月	3	節分	個性あるお面作り、昼食には具材たっぷりの恵方巻を作り、南南東をむき今年の幸運をお願いしました。幼少期に戻り、午後からは豆まきを楽しみました。	10人
3月	3	ひな祭り	中々自宅では見ることがない、ひな人形も飾り大好評。今年は、フォトフレーム作りをし、当日撮った写真を入れお持ち帰り頂きました。	11人

# 平成27年度 居宅介護センター 事業報告

平成28年3月31日現在

## 1. 相談内容・件数

(単位：名)

	4月	5月	6月	7月	8月	9月	10月	11月	12月	1月	2月	3月	合計	前年合計
ケアプラン契約者数	70	74	78	77	75	77	76	80	80	83	84	81	935	681
ケアプラン作成数	60	61	64	65	65	67	66	68	68	71	69	69	793	566
新規登録数	1	3	2	4	0	2	2	4	2	3	1	1	25	12
解約数	1	0	0	0	2	3	2	1	1	0	3	1	14	35
認定調査件数	15	11	9	11	13	11	14	11	6	6	8	12	127	84
住宅改修	0	0	0		0	0	0	0	0	0	0	0	0	0
福祉用具貸与	33	33	35	37	37	42	41	42	45	42	41	40	468	346
通所系サービス件数	42	45	46	50	47	46	48	50	49	49	49	51	572	403
訪問系サービス件数	28	26	31	29	27	27	33	32	31	31	29	30	354	188
短期入所件数	22	20	21	28	17	19	19	16	16	13	13	14	218	137

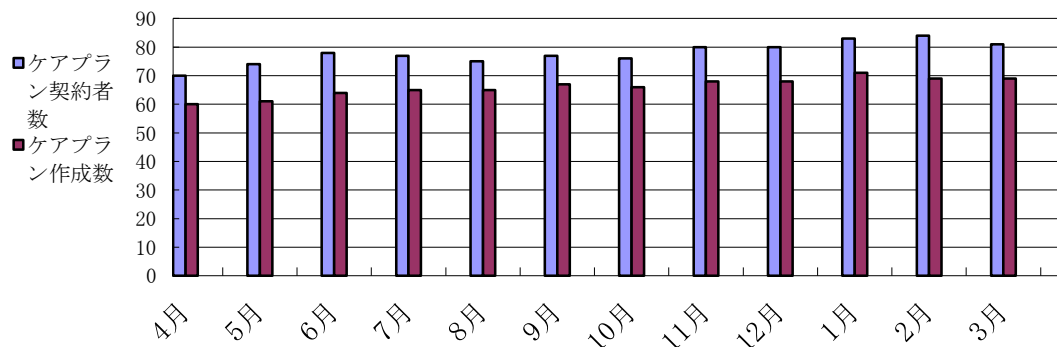

## 2. 年齢別契約者数

(単位：名)

	男性	女性	合計
64歳以下	0	1	1
65～69歳	1	2	3
70～74歳	4	6	10
75～79歳	3	6	9
80～84歳	5	14	19
85～89歳	5	18	23
90～94歳	3	8	11
95歳以上	1	4	5
合計	22	59	81
前年度合計	11	30	41

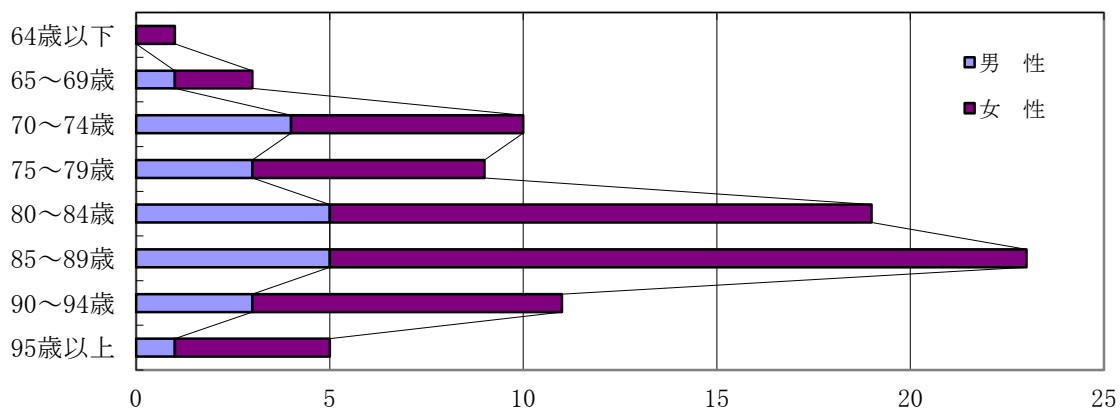

### 3. 介護度分布

(単位：名)

	男性	女性	合計
要介護度5	0	8	8
要介護度4	1	5	6
要介護度3	3	5	8
要介護度2	7	13	20
要介護度1	10	17	27
保留	0	0	0
合計	21	48	69
平均介護度	2.2	2.5	2.4
前年度合計	11	30	41
前年度平均介護度	2.4	2.3	2.4

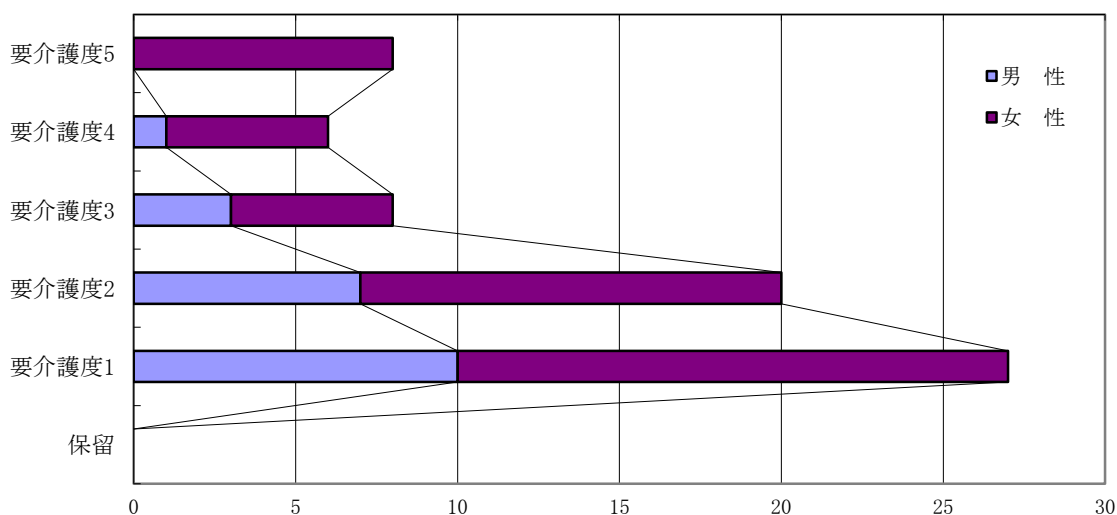

介護度分布・要介護

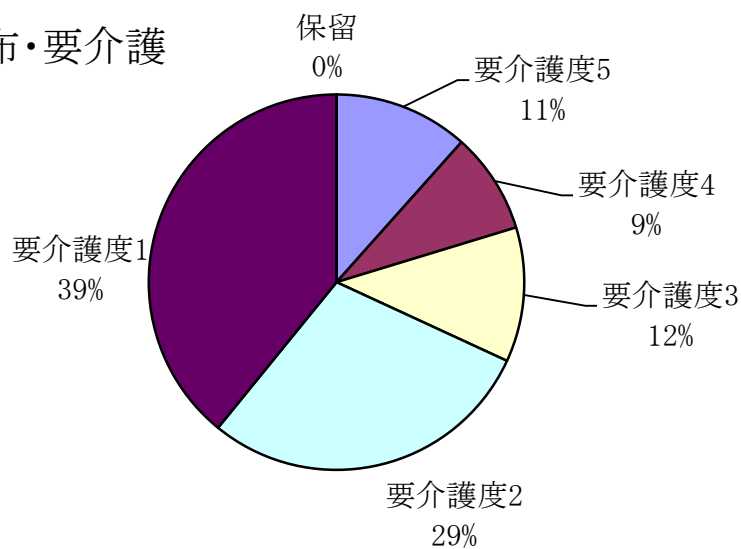

## 予防介護

### 4. 相談内容・件数

(単位：名)

	4月	5月	6月	7月	8月	9月	10月	11月	12月	1月	2月	3月	合計	前年合計
ケアプラン契約者数	9	9	8	10	10	10	11	10	10	9	9	9	114	107
ケアプラン作成数	9	8	7	8	9	9	10	9	9	7	7	7	99	80
新規登録数	1	0	0	0	1	0	1	0	0	1	0	0	4	2
解約数	0	1	0	0	1	0		0	0	1	0	0	3	2
住宅改修	0		0	0	0	0	0	0	0	0	0	0	0	0
福祉用具貸与	6	5	5	5	6	6	7	6	5	4	5	5	65	35
通所系サービス件数	5	5	4	4	3	3	4	4	3	4	4	4	47	68
訪問系サービス件数	2	2	2	3	3	3	3	3	4	3	3	3	34	44
短期入所件数	0	0	0	0	0	0	0	0	0	0	0	0	0	0

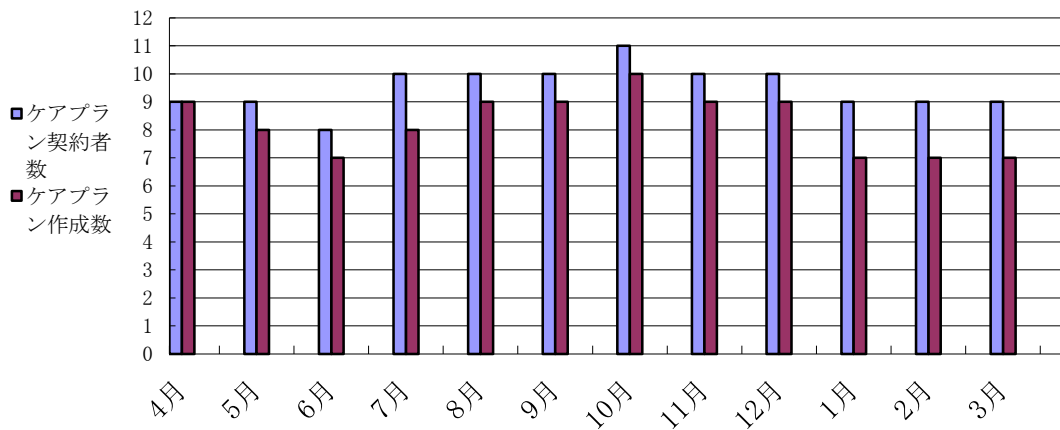

### 5. 年齢別契約者数

(単位：名)

	男性	女性	合計
64歳以下	0	0	0
65～69歳	0	0	0
70～74歳	0	1	1
75～79歳	0	1	1
80～84歳	0	3	3
85～89歳	1	1	2
90～94歳	0	0	0
95歳以上	0	0	0
合計	1	6	7
前年度合計	3	5	8

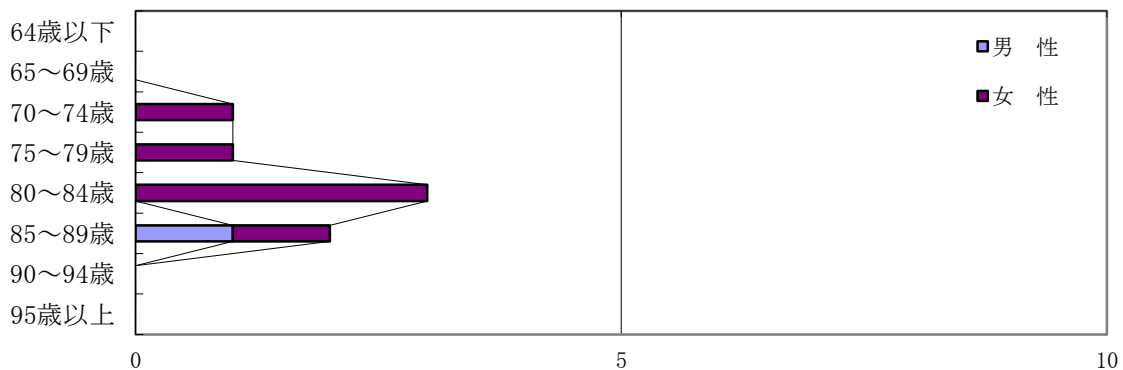

6. 介護度分布

(単位：名)

	男 性	女 性	合 計
要支援2	1	5	6
要支援1	0	1	1
合 計	1	3	4
前年度合計	2	3	5

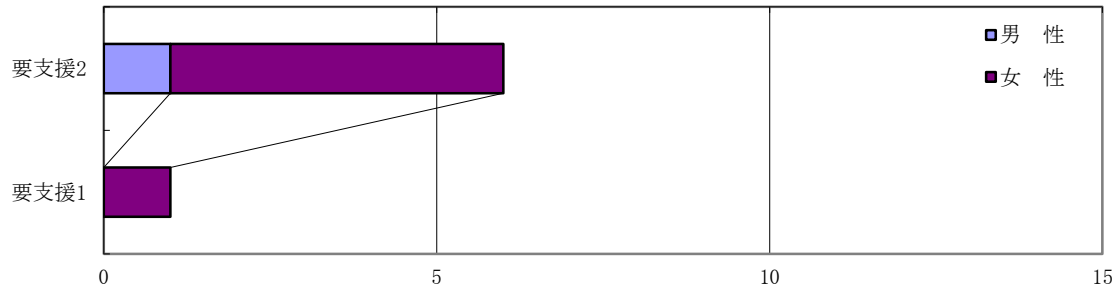

介護度分布・予防介護

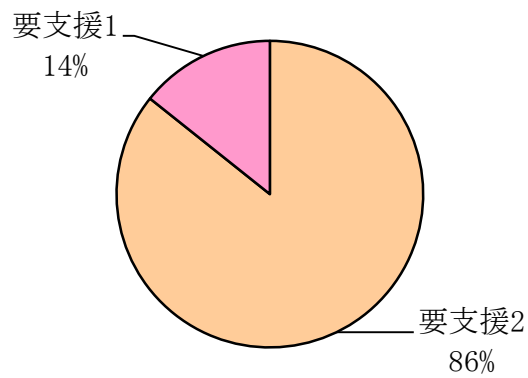

平成26年度 北部在宅介護支援センター 事業報告

平成27年3月31日現在

1. 相談件数

	電話	面接相談		合計	
		施設内面接	訪問面接		
介護指導	0件	0件	0件	0件	
施設利用相談	51件	15件	0件	66件	
行政施策利用相談	2件	0件	0件	2件	
健康関係相談	0件	0件	0件	0件	
介護機器指導	0件	0件	0件	0件	
住宅改造	0件	0件	0件	0件	
介護機器貸出	0件	0件	0件	0件	
生活指導	0件	0件	0件	0件	
その他	2件	1件	2件	5件	
連絡調整相談	民生委員	1件	0件	1件	2件
	保険福祉担当	0件	0件	0件	0件
	医療福祉担当	0件	0件	0件	0件
	施設内職員	2件	2件	2件	6件
	その他	0件	0件	0件	0件
合計	58件	18件	5件	81件	
前年度実績	18件	3件	0件	21件	

2. 鎌ヶ谷市給食サービス（夕食）事業について

①給食実績（食数）

（単位：名）

	4月	5月	6月	7月	8月	9月	10月	11月	12月	1月	2月	3月	合計	給食日	登録数
鎌ヶ谷市	57	57	53	52	42	48	58	52	43	48	52	53	615	火・木	11名
合計	57	57	53	52	42	48	58	52	43	48	52	53	615		
前年度実績													給食日	登録数	
鎌ヶ谷市													761	火・木	12名

（配食方法） ボランティア団体「たすけあいの会」様による配食

②給食サービスの概要

食事（夕食）の調理が困難な高齢者に対して、定期的に居宅に訪問して、栄養のバランスの取れた食事を提供するとともに、当該利用者の安否確認を行う。

平成27年度

事業報告書

行徳ケアハウス翔裕園



平成27年度 行徳ケアハウス翔裕園 事業報告

平成28年3月31日現在

1. 入所者数 (定員50名)

(単位：名)

	市川	その他	合計
男性	10	0	10
女性	28	12	40
合計	38	12	50
前年度合計	37	13	50

2. 年齢別登録者数

(単位：名)

	男性	女性	合計
64歳以下	0	0	0
65～69歳	1	0	1
70～74歳	0	0	0
75～79歳	2	1	3
80～84歳	1	5	6
85～89歳	2	13	15
90～94歳	3	16	19
95歳以上	1	5	6
合計	10	40	50
前年度合計	7	43	50

(単位：歳)

	男性	女性	合計
平均年齢	85.0	89.2	88.3
最低年齢	68	79	
最高年齢	97	96	
前年平均年齢	88	88.6	88.5

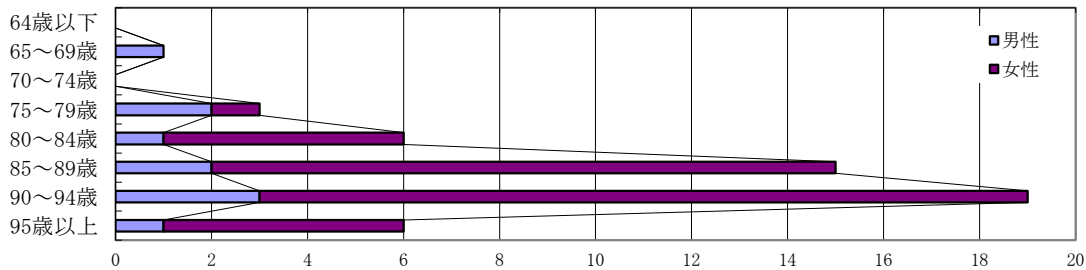

3. 年間登録者・廃止者数

(登録者)

(単位：名)

	4月	5月	6月	7月	8月	9月	10月	11月	12月	1月	2月	3月	合計	前年合計
男性	0	0	0	1	0	0	0	2	2	0	0	2	7	2
女性	1	1	0	0	3	0	2	0	1	1	2	1	12	6
合計	1	1	0	1	3	0	2	2	3	1	2	3	19	8

(廃止者)

(単位：名)

	4月	5月	6月	7月	8月	9月	10月	11月	12月	1月	2月	3月	合計	前年合計
男性	0	0	0	2	0	0	0	1	0	1	0	0	4	2
女性	2	0	0	0	3	0	2	0	3	2	1	2	15	6
合計	2	0	0	2	3	0	2	1	3	3	1	2	19	8

4. 介護度分布

要介護

(単位：名)

	男性	女性	合計
要介護度5	0	1	1
要介護度4	0	9	9
要介護度3	4	8	12
要介護度2	3	6	9
要介護度1	2	11	13
合計	9	35	44
平均介護度	2.2	2.5	2.4
前年度合計	6	36	42
前年度平均介護度	2.4	2	2.1

予防介護

	男性	女性	合計
要支援1	0	4	4
要支援2	1	1	2
合計	1	5	6
前年度合計	1	7	8

要介護

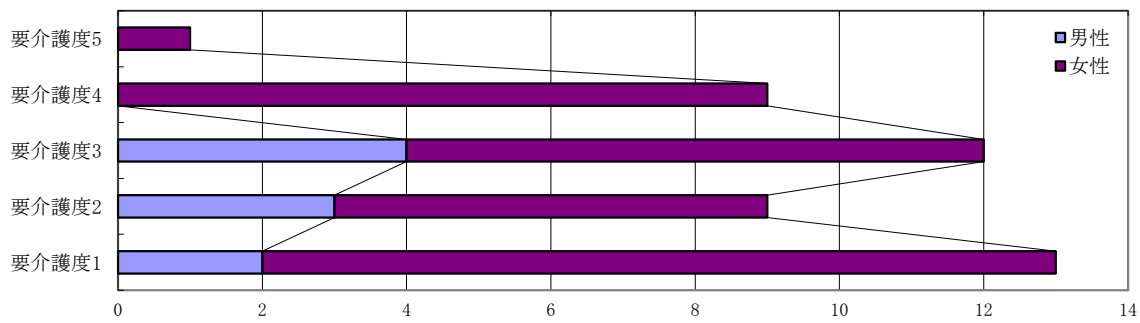

予防介護

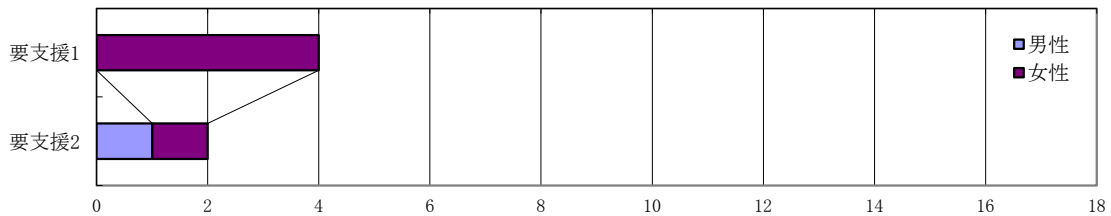

介護度分布・要介護

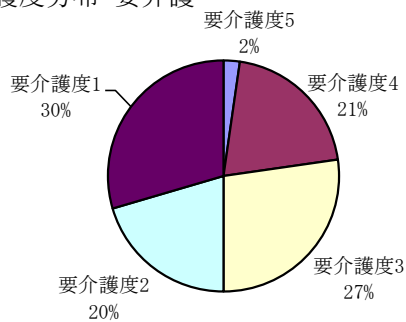

介護度分布・予防介護

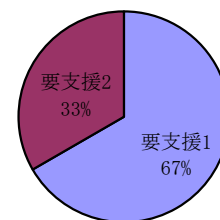

5. 月別利用者・入院者推移

(単位：名)

	4月	5月	6月	7月	8月	9月	10月	11月	12月	1月	2月	3月	合計	前年合計
延べ定員数	1,500	1,550	1,500	1,550	1,550	1,500	1,550	1,500	1,550	1,550	1,450	1,550	18,300	18,250
延べ入所者数	1,455	1,535	1,458	1,453	1,501	1,435	1,398	1,409	1,479	1,426	1,372	1,499	17,420	17,810
延べ入院者数	45	15	42	97	49	65	152	91	71	124	78	51	880	339
稼働ベット率	97.0	99.0	97.2	94.5	96.8	95.6	90.1	94.0	95.4	92.0	94.6	96.7	95.2	97.5

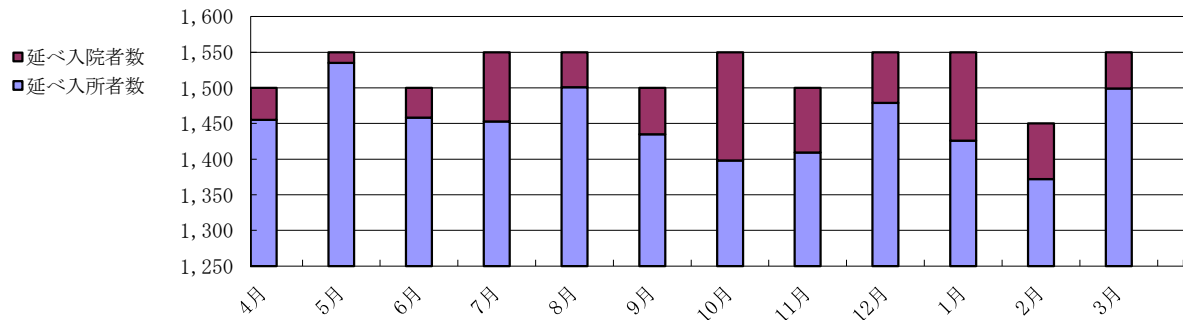

5. 日常動作レベル

(1) 食事

	今年度	前年度
自己摂取	43	41
部分介助	6	5
全面介助	1	5
経管栄養	0	2

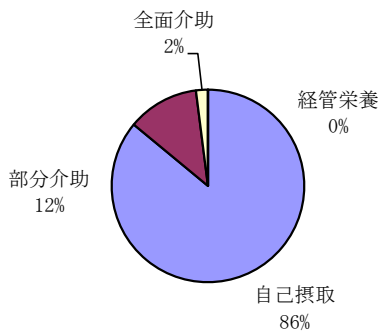

(2) 排泄

	今年度	前年度
自立	24	24
誘導	25	24
オムツ	1	2
ストマ	0	0

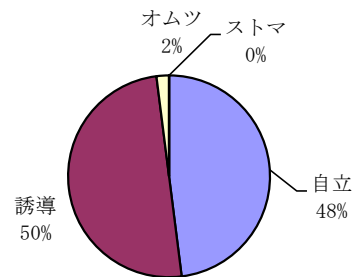

(3) 歩行

	今年度	前年度
自立	11	9
補助	7	4
車椅子	18	27
歩行器	8	3
杖	6	7

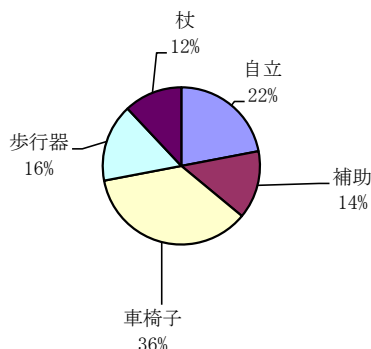

(4) 入浴

	今年度	前年度
一般浴	38	36
特別浴	12	14

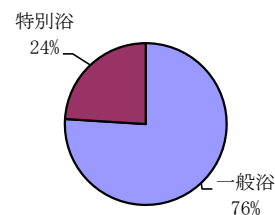

6. 行事・その他活動報告

季節行事(別紙実施状況参照)			
4月	お花見	10月	遠足(クルージング&庭園めぐり)
5月	母の日会	11月	芋掘り
	遠足(浅草)		芋煮会
6月	遠足(スカイツリー)	12月	イルミネーション見学
	父の日会(BBQ)		クリスマス会
	居酒屋		餅つき大会
7月	ハワイアンナイト		お鍋会
8月	スイカ割り	1月	新春新年会
	納涼祭		初詣
	手持ち花火		お鍋会
9月	敬老会	2月	節分会
		3月	ひな祭り いちご狩り

クラブ活動・地域交流・その他			
定期	茶道クラブ	定期	音楽クラブ
定期	音読クラブ	月2回	保育園合同体操
定期	書道クラブ	隔月1回	市川レンコンの会

4F 週間予定		
曜日	午 前	午 後
月曜日	入浴・居室清掃・共用部清掃	入浴・レクリエーション
火曜日	入浴・リネン交換・居室清掃・共用部清掃	入浴・レクリエーション
水曜日	レクリエーション・体操	レクリエーション・体操
木曜日	入浴・共用部清掃	入浴・レクリエーション
金曜日	入浴・リネン交換・居室清掃・共用部清掃	入浴・レクリエーション
土曜日	入浴・リネン交換・居室清掃・共用部清掃	入浴・レクリエーション
日曜日	レクリエーション・体操	レクリエーション・体操

5F 週間予定		
曜日	午 前	午 後
月曜日	入浴・居室清掃・共用部清掃	入浴・レクリエーション
火曜日	入浴・リネン交換・居室清掃・共用部清掃	入浴・レクリエーション
水曜日	レクリエーション・体操	レクリエーション・体操
木曜日	入浴・共用部清掃	入浴・レクリエーション
金曜日	入浴・リネン交換・居室清掃・共用部清掃	入浴・レクリエーション
土曜日	入浴・リネン交換・居室清掃・共用部清掃	入浴・レクリエーション
日曜日	レクリエーション・体操	レクリエーション・体操

職員会議等		状況報告、今後の予定等の連絡調整
月1回	ポスト会議	ポストによる経営状況報告会。
月1回	ケアワーカー会議	入居者の現状把握・介護サービスの統一を図る。
随時	入所判定会議	新規入居者に関する受け入れの可否を検討
随時	ケース会議	利用者に生じた問題点の対応策、解決策を検討する。
2ヶ月に1回	サービス担当者会議	ケアマネジャーと居室担当者にて随時ケアプランの見直しを行い、個別ニーズに沿ったサービス計画書を作成する。入退院に伴うケアプランの見直し。

※毎週水曜日若しくは、土曜日に嘱託医回診。  
※随時訪問診療あり。

7. 家族面会状況

(単位:名)

	4月	5月	6月	7月	8月	9月	10月	11月	12月	1月	2月	3月	合計	前年合計
延べ回数	389	302	258	375	484	376	400	417	502	523	454	449	4,929	4,916
延べ人数	496	466	301	456	612	461	479	493	575	665	534	533	6,071	5,933
平均人数	16.5	15.0	10.0	14.7	19.7	15.3	15.4	16.4	18.5	21.4	18.4	17.1	16.5	16.2

8. 地域ボランティア団体等の状況

不定期ボランティア

	人数	活動内容	個人・団体名
月1回	1~2名	音楽教室	細谷音楽教室
月1回	1名	アコーディオンボランティア	個人
月2回	2名	茶道ボランティア	個人
月2回	1名	書道ボランティア	個人
月2回	5名	傾聴ボランティア	うさぎの耳

9. 行事関係実施状況

実施月	行事名	行事の内容	参加人数
4月	お花見	桜の開花に合わせて、お花見週間を作り、ドライブや散歩を行いました。満開の桜の下、素敵な写真がたくさん撮れました。	40名
	施設内バイキング	昼食時にローズルームにて、4F・5F 合同でバイキングを実施しました。色とりどりのメニューに、皆様喜ばれていました。	46名
5月	母の日会	ゲームを楽しみ、女性入居者一人ひとりカーネーションをプレゼント致しました。一人ずつお渡しできたので居室に飾り、綺麗との声が聞かれました。	40名
	遠足(浅草)	浅草仲見世で買い物をし、浅草寺で思い思いのお参りを行いました。その後、皇居に移動し見学をしてきました。	8名
	ディズニーランド	パレードを特等席で鑑賞し、アトラクションを楽しんだ後、レストランで昼食し、お土産を購入されました。盛りだくさんの予定に疲れた様子も見せず、皆様、笑顔で大変楽しまれた様子でした。	3名
6月	遠足(スカイツリー)	見上げても見上げててもつべんが見えず首が疲れましたが、スカイツリーの展望台に上り景色を楽しんでいただきました。圧巻の景色に皆様、感動されていました。その後、ソラマチでお土産を購入しました。	7名
	父の日会	屋上庭園で夕方からバーベキューを行いました。炭火で焼いた野菜やお肉を頂き、アルコールを飲まれ、屋外での食事を楽しまれた様子でした。	41名
	居酒屋	居酒屋に出かけ美味しいお酒、美味しい料理を召し上がって頂きました。普段とは違う雰囲気での夕食をとでも楽しまれていました。	10名
7月	ハワイアンナイト	職員がムームーやアロハシャツを着て、ハワイの装いで夜会を楽しんで頂きました。キャンドルや装飾がハワイっぽさを演出しました。	47名
8月	スイカ割り	「右！左！」と声を掛け合って、大きなスイカを割りました。木刀を持ち、「えいっ！」と力強い声が聞こえていました。	36名
	納涼祭	第七中学校校庭・デイサービスフロアを使用し、ケアハウス、デイサービス合同で行いました。ボランティアさんも多数来園され、太鼓や盆踊りで盛り上げて下さり、入居者様の笑顔が多く見られた。ご家族様と屋台で購入されたものをいただき、時間が経つのも忘れるほど、楽しい一夜を過ごされました。	48名
	手持ち花火	駐車場にて手持ち花火を楽しんで頂きました。色とりどりの花火に「綺麗だね」と、楽しまれていた様子でした。	21名
9月	カレー作り	ローズルームでひき肉を使ったカレー作りを行いました。皆様に食材を切ったりカレーを混ぜたりして主婦魂に火がついていました。	26名
	敬老会	七中オープンスクエアにて入居者様の長寿をお祝いする会を開催しました。昼食はご家族様と一緒に祝善を召し上がられ、思い出に残る楽しい一日を過ごされました。	47名
10月	遠足(クルージング&庭園めぐり)	浜離宮を散策し、水上バスで隅田川(汐留・浅草)をクルージングを行いました。船に乗って景色を楽しめてよかったとの声が多く聞かれました。	6名
11月	芋掘り	屋上庭園にて5月に植えたさつま芋の芋掘りを行いました。すえひろ保育園の園児さんが掘る光景を微笑ましくご覧になり、大きく育ったさつま芋に驚かれました。	44名
	芋煮会	屋上庭園で収穫したさつま芋を使用し、芋煮とさつま芋の天ぷらを作り、召し上がって頂きました。毎年恒例の行事とあって楽しみにされてる方も多く、楽しい会となりました。	47名
	鴨川一泊旅行	鴨川シーワールドでイルカ・シャチを見て、鯛ノ浦を見学し、温泉に浸かり美味しい料理を堪能しゆっくりとした旅行になりました。	3名
	遠足(明治神宮)	靖国神社参拝予定でしたが、、テロ騒動があり急遽明治神宮へ目的地を変更しました。参拝後、散策もできとても喜ばれていました。	6名
12月	ふれあいランチ	第七中学校の中学生と一緒に中学校のランチルームで食事会を行いました。若者との交流で普段より食事が美味しい、とおっしゃっていました。	12名
	イルミネーション見学	夜にお台場のイルミネーションを観に出かけました。間近で観るイルミネーションはとでもきれいで感動されていました。	7名
	クリスマス会	ボランティアさんによるアコーディオン演奏、ビンゴ大会、職員のハンドベル演奏(ジングルベル)、サンタからのプレゼント贈呈等を行い、楽しんでいただきました。	42名
	餅つき大会	杵をしっかりと持ち、力強く餅をついていました。鏡餅も作り、各番外に飾りました。	43名

実施月	行事名	行事の内容	参加人数
1月	新春新年会	ダイフロアを借りて新年会を行いました。職員による二人羽織や羽子板、おせち料理を楽しんでいただきました。	49名
	餃子作り	餃子を包み、自分たちでホットプレートで焼き昼食で召し上がっていただきました。焼き立てアツアツの餃子を頬張り、美味しそうでした。	43名
	初詣	成田山新勝寺まで出向き、お参りをしてきました。皆様しっかりお参りをされていました。豪華な昼食も好評でした。	10名
2月	遠足(東京タワー)	東京タワーの展望台上り東京の景色を一望で感動しました。昼食もとても美味しく満足されたご様子でした。	6名
3月	ひな祭り	ひな祭りの歌を歌い、ゲームをして楽しんでいただきました。立派な雛飾りとの写真と一緒に撮りました。	46名
	箱根一泊旅行	温泉に浸かり豪華な食事を堪能しました。二日目は海賊船に乗りました。「久しぶりの箱根!!」と喜ばれていました。	5名
	いちご狩り	甘いいちごをたくさんもぎ取り、お腹いっぱい幸せそうなお顔でした。ホテルバイキングの食事も美味しかったと満足されていました。	8名

行事食(栄養課)

月	行事名	内容
4月	<ul style="list-style-type: none"> <li>・お花見弁当(デイ)</li> <li>・うどん作り(デイ)</li> <li>・バイキング(ケア)</li> </ul>	<p>《お花見弁当 1日目》 桜ごはん・ミートローフ・厚焼き卵 南瓜の甘煮・菜の花辛子和え 漬物盛り合わせ・いちご</p> <p>《お花見弁当 2日目》 梅しそごはん・海鮮フライ〜タルタルソース 厚焼き卵・春菊とえのきののり和え ちくわきんぴら・漬物盛り合わせ・いちご</p> <p>《中華バイキング》 チャーハン・餃子・焼売・春巻き 中華スープ・中華サラダ・杏仁豆腐 マンゴープリン</p>
5月	<ul style="list-style-type: none"> <li>・端午の節句(ケア)</li> <li>・母の日会(デイ)</li> <li>・母の日行事食(ケア)</li> <li>・お好み焼き作り(ケア)</li> </ul>	<p>《端午の節句 行事食》 鮭ちらし・すまし汁・南瓜のそぼろ煮 もずくの酢の物・いちご</p> <p>《母の日会》 緑茶マドレーヌ</p> <p>《母の日 行事食》 たけのご飯・すまし汁 天ぷら盛り合わせ・高野豆腐の煮物 メロン</p> <p>《お好み焼き作り》 関西風・広島風</p>
6月	<ul style="list-style-type: none"> <li>・父の日会(BBQ)</li> <li>・おやつ喫茶(ケア)</li> <li>・ハヤシライス作り(デイ)</li> </ul>	<p>《デイ父の日会 BBQ》 博多風焼きラーメン・焼きおにぎり 鶏ちゃん・ウインナー・野菜盛り合わせ マシュマロデザート</p> <p>《ケア父の日会 BBQ》 焼きそば・豚肉・ソーセージ 野菜盛り合わせ・フルーツゼリー</p>
7月	<ul style="list-style-type: none"> <li>・流しそうめん(デイ)</li> <li>・すいか割り(デイ)</li> <li>・七夕 行事食</li> <li>・ビアホール(ケア)</li> <li>・土用の丑の日</li> <li>・餃子作り(デイ)</li> </ul>	<p>《七夕行事食》 七夕そうめん・かき揚げ・長芋のわさび和え フルーツゼリー</p> <p>《土用の丑の日》 うなちらし・すまし汁・炊き合わせ トマトときゅうりの酢醤油</p>
8月	<ul style="list-style-type: none"> <li>・すいか割り(ケア)</li> <li>・しろくま作り(デイ)</li> <li>・納涼祭</li> <li>・そば打ち実演(デイ)</li> </ul>	<p>《納涼祭》 焼きそば・コロケ・フランクフルト</p>
9月	<ul style="list-style-type: none"> <li>・カレーライス作り(ケア)</li> <li>・アイス・クレープ作り(デイ)</li> <li>・敬老会(ケア)</li> <li>・みたらし団子作り(デイ)</li> </ul>	<p>《敬老会》 赤飯いなり・湯葉のお吸い物 天ぷら盛り合わせ・つくね焼き かに入り茶碗蒸し・花五目卵巻き 炊き合わせ・季節のフルーツ</p>

※ケアハウス 毎月第3日曜日 ケーキ提供  
ケアハウス 毎月第1日曜日 お寿司提供  
その他、季節に合わせたおやつを随時提供

月	行事名	内容
10月	<ul style="list-style-type: none"> <li>・翔裕園の日・開設記念日</li> <li>・運動会(デイ)</li> <li>・そば打ち実演(ケア)</li> </ul>	<p>《開設記念日》</p> <p>◎開設記念オードブル            スモークサーモンとアボカドのちらし寿司            フライ盛り合わせ・マカロニサラダ            コーンスープ・ケーキ盛り合わせ</p> <p>《運動会弁当》</p> <p>・1日目            おにぎり・鶏のから揚げ・卵焼き            茄子の煮物・小松菜のわさび醤油和え            なし・漬物盛り合わせ</p> <p>・2日目            おにぎり・かぼちゃコロケ・卵焼き            里芋の煮ころがし・きのこの和え物            かき・漬け物盛り合わせ</p>
11月	<ul style="list-style-type: none"> <li>・野菜ケーキ作り(デイ)</li> <li>・どら焼き作り(ケア)</li> <li>・芋煮会(ケア)</li> <li>・寄せ鍋(デイ)</li> <li>・おやつ喫茶(ケア)</li> </ul>	<p>《野菜ケーキ作り》</p> <ul style="list-style-type: none"> <li>・さつまいものカップケーキ</li> <li>・人参とヨーグルトのマフィン</li> </ul>
12月	<ul style="list-style-type: none"> <li>・寄せ鍋(ケア)</li> <li>・味噌煮込みうどん(デイ)</li> <li>・クリスマス</li> <li>・餅つき会</li> <li>・大晦日(ケア)</li> </ul>	<p>《クリスマス》</p> <p>シーフードピラフ・かぼちゃのスープ            ハンバーグ～トマトクリームソース～            レタスのシャキシャキサラダ            フルーツゼリー</p>
1月	<ul style="list-style-type: none"> <li>・お雑煮(ケア)</li> <li>・七草粥(ケア)</li> <li>・餃子作り(ケア)</li> <li>・寄せ鍋(ケア)</li> <li>・炊き込みご飯作り(デイ)</li> <li>・飛鳥鍋(デイ)</li> </ul>	<p>《お雑煮・おせち》</p> <p>お雑煮醤油仕立て            おせち盛り合わせ</p> <ul style="list-style-type: none"> <li>・赤魚の粕漬焼き</li> <li>・寿かまぼこ</li> <li>・紅白なます</li> <li>・栗きんとん</li> <li>・伊達巻</li> <li>・数の子</li> <li>・黒豆</li> </ul> <p>《炊き込みご飯作り》</p> <p>炊き込みご飯・すまし汁            銀かれの照り焼き・茄子の煮物            小松菜と白菜のポン酢和え</p>
2月	<ul style="list-style-type: none"> <li>・節分</li> <li>・握り寿司(デイ)</li> <li>・バレンタイン</li> <li>・ぬっぺ汁鍋(デイ)</li> </ul>	<p>《節分》</p> <p>ねぎとろ丼・けんちん汁            大根とつみれの煮物            みかん</p>
3月	<ul style="list-style-type: none"> <li>・ひな祭り</li> <li>・桜餅作り(デイ)</li> <li>・パンケーキ作り(ケア)</li> <li>・握り寿司(デイ)</li> <li>・たこ焼き作り(デイ)</li> </ul>	<p>《ひな祭り》</p> <p>ちらしずし・すまし汁・桜海老のかきあげ            春野菜の煮物・ピーチゼリー</p>



平成27年度 行徳デイサービス翔裕園 事業報告

平成28年度3月31日現在

1. 登録者数

今年度		前年度	
登録者数	74名	登録者数	83名
新規登録者数	19名	新規登録者数	30名

2. 年齢別登録者数

(単位：名)

	男性	女性	合計
64歳以下	0	1	1
65～69歳	1	4	5
70～74歳	1	1	2
75～79歳	4	2	6
80～84歳	10	5	15
85～89歳	4	23	27
90～94歳	1	9	10
95歳以上	0	8	8
合計	21	53	74
前年度合計	22	61	83
平均年齢	81.5	86.5	84
最低年齢	66	67	
最高年齢	91	99	
前年平均年齢	81	85.6	83.3

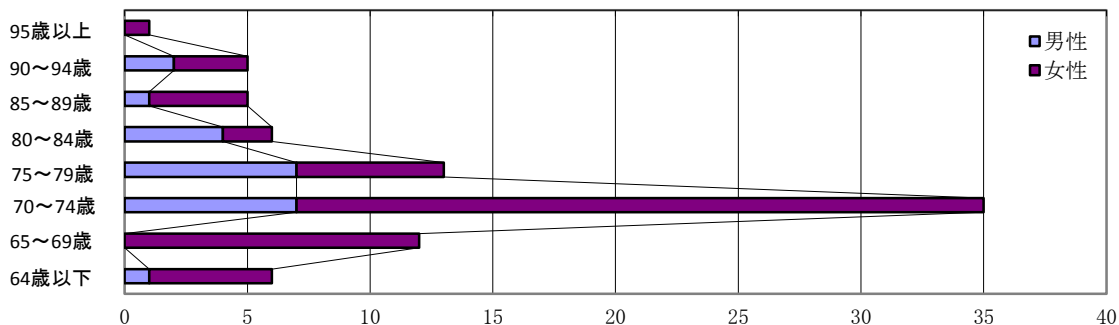

3. 介護度分布

要介護

(単位：名)

	男性	女性	合計
要介護度 5	2	6	8
要介護度 4	3	3	6
要介護度 3	4	4	8
要介護度 2	4	19	23
要介護度 1	8	17	25
合計	21	49	70
平均介護度	2.4	2.2	2.3
前年度合計	20	58	78
前年度平均介護度	2.6	2.2	2.7

予防介護

	男性	女性	合計
要支援1	0	0	0
要支援2	0	4	4
合計	0	4	4
前年度合計	1	4	5

要介護

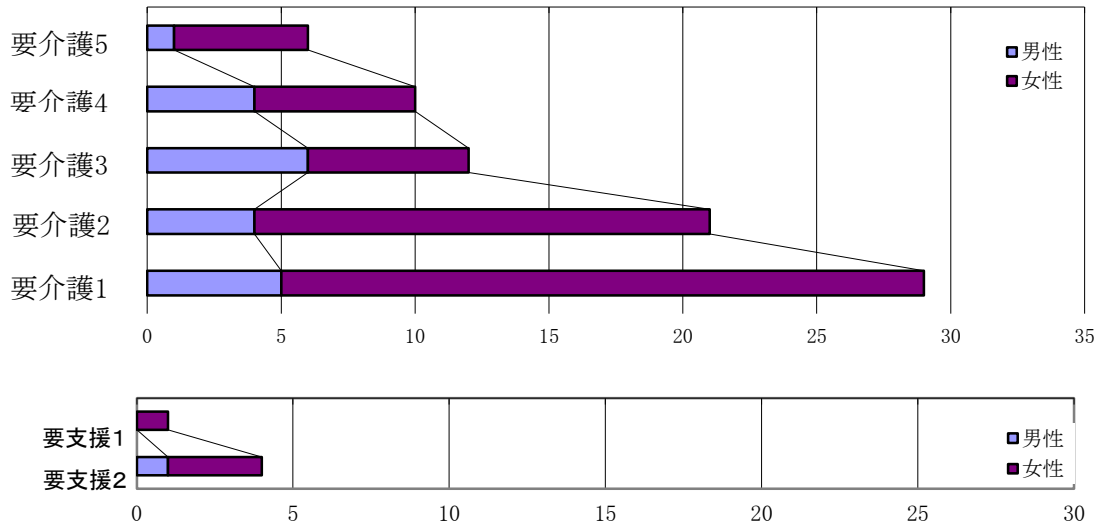

介護度分布・要介護

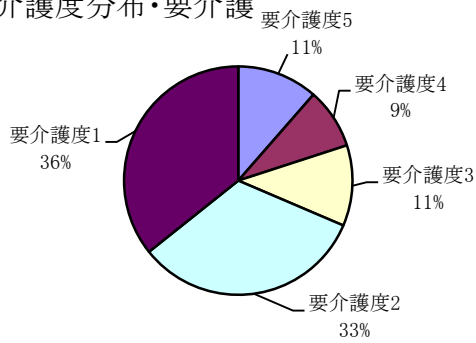

介護度分布・予防介護

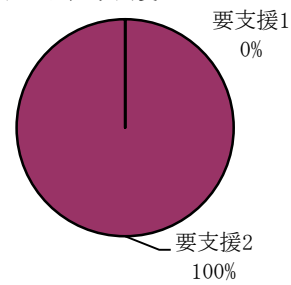

#### 4. 月別利用人数

(単位：名)

	4月	5月	6月	7月	8月	9月	10月	11月	12月	1月	2月	3月	合計	前年合計
利用実人数	81	84	81	85	86	84	80	79	83	80	82	74	979	962
月別延利用数	783	759	787	816	757	742	748	682	737	683	701	764	8,959	8,840
一日平均数	30.1	29.2	30.3	30.2	29.1	28.5	27.7	27.3	28.3	28.5	27.8	28.2	28.8	29.0
食事	722	725	753	791	731	719	722	653	708	655	674	729	8,582	8,396
入浴	426	470	450	524	510	505	465	468	537	496	529	556	5,936	6,130
個別機能訓練	741	714	748	776	719	704	716	649	694	648	649	725	8,483	8,239
利用率 (%)	86.0%	83.1%	86.4%	86.3%	83.1%	81.5%	79.1%	77.9%	80.9%	81.3%	80.0%	80.8%	82.2%	82.1%

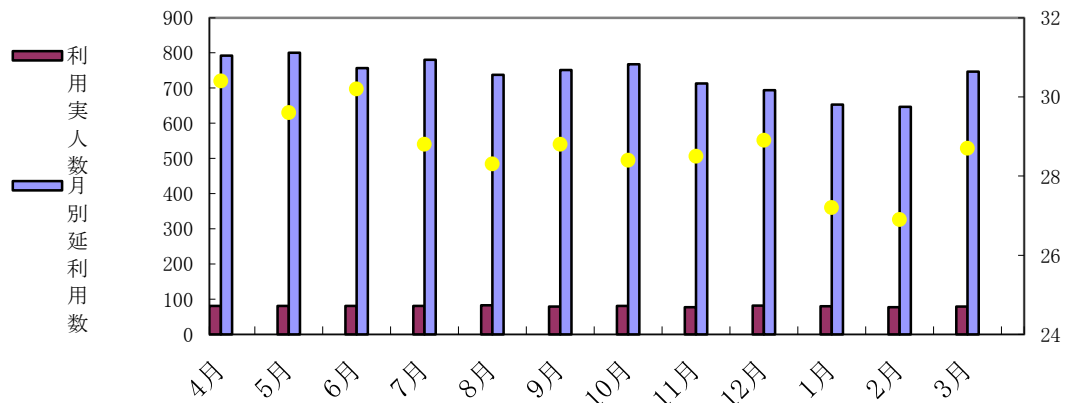

## 行事関係実施状況

実施日	行事名	内容	参加者数
4月2日、3日	花見	本行徳公民館にてお花見を行い、オリエンテーリングにお花見弁当、楽しまれておりました。	63名
4月15日	清澄庭園見学会	ガイドさんの案内を聞きながら、庭園内の散策を楽しみました。桜がとっても綺麗でした。	11名
4月21日	釣堀り	釣竿に餌をつける所から本格的な釣り体験を行いました。	5名
5月8日、9日	母の日会	男性中心に行い、女性にカーネーションをプレゼントしました。	66名
5月15日	六義園散策	特別名勝に指定されているだけあり、皆様興味深く心地よいそよ風の中散策されていました。	5名
5月27日	草加せんべい体験	おせんべい工場にて手焼き体験を行ってきました。焼き立ては格別美味しくかったです。	6名
6月4日	潮干狩り	船橋三番瀬に行ってきました。熊手でたくさん採る事が出来ました。	4名
6月12日、13日	バーベキュー	12日はあいにくの雨にて屋内で、13日は晴天に恵まれ屋上にて行いました。	63名
6月19日	競馬観戦	船橋競馬場へ行ってきました。皆様外れてしまったけれど、笑顔満悦でした。	5名
6月25日	ハヤシライス作り	本日の昼食ハヤシライスを作りました。洋食屋さんの様な良い匂いが食欲をそそっていました。	31名
7月6日、7日	涼風祭 スイカ割り	目隠しをして誘導の声を頼りにスイカまで歩き「せーの！」でスイカを割る事ができました。	61名
7月8日、9日	涼風祭 流しそうめん	竹を使った本格的な流しそうめんを室内に設置。流れてくるそうめんを美味しく頂きました。	54名
7月13日	未来科学館見学	お台場にある科学館へ行ってきました。未来型ロボットに皆様大変驚かされていました。	5名
7月30日	ぎょうざ作り	皆様お口に合った、一口餃子がたくさんできました。パリッと焼き立てで美味しくかったです。	31名
8月7日	昭和館見学	東京九段下にある国立博物館へ行ってきました。皆様、昔を思い出し懐かしまれておりました。	6名
8月26日	そば打ち実演会	目の前で蕎麦をうってもらい昼食で打ちたての蕎麦を食べました。	22名
8月31日	スタンプラリー	保育園児さんと一緒にゲームをしてスタンプを集めながら園児さんの笑顔に癒され、その後中学校に隠されている文字を探しに行き、教室に懐かしさを思い出されていました。	32名
9月14日	キッコーマン工場見学	野田にある醤油工場へ行ってきました。めずらしいお醤油アイスを食べて来ました。	5名
9月23日	みたらし団子作り	去年作り始めたお醤油が出来上がったので、そのお醤油を使ってみたらし団子を作りました。	21名
10月1日	開設記念式典	日頃、翔裕園に来て下さっているボランティアの方々へ感謝状をお渡ししました。昼食は豪華なオードブルで開設記念のお祝いをしました。	31名
10月12日、13日	運動会	翔裕園恒例行事。ご利用者、職員一体となり、両日共に今年もとっても盛り上がりました。	58名
10月22日	フジテレビ外出	お台場フジテレビにて撮影風景の見学をして来ました。球体から見える景色は最高でした。	5名
10月31日	ハロウィンパーティー	仮装衣装を作り職員が仮装、メイクをしてダンスを披露しました。	34名
11月17日	明治神宮外出	明治神宮にて参拝後、明治神宮文化会館内にて昼食を摂りました。	5名

実施日	行事名	内容	参加者数
11月18日	野菜ケーキ作り	人参とサツマイモを使ったカップケーキ作りを行いました。程よい甘さでとても美味しく出来上がりました。	24名
12月7日	明治大学学食ツアー	学生時代に戻って大学構内にて学食を食べて来ました。学食はボリューム満点でリーズナブルなお値段でお腹いっぱいになりました。	5名
12月9日	ひまわり保育園お遊戯会見学	子供たちの可愛いお遊戯を見に行ってきました。元気いっぱいの子供たちにご利用者の皆様の終始笑顔でした。	3名
12月16日	千葉市郷土博物館見学	博物館見学を楽しみました。天守閣からの眺めは絶景でした。	3名
12月21日	映画鑑賞	「杉原千畝」を観に行きました。皆様とても真剣にご覧になっていらっしかったです。	5名
12月25日	クリスマス会	ケーキ作りを行い、召し上がった後に職員による歌と手作りのプレゼントをサンタよりお渡ししました。	23名
12月26日、27日	餅つき大会	皆さんでお餅をつき鏡餅を作りました。ついたお餅をお汁粉や辛味餅にして食べました。	56名
1月12日、13日	初詣	富岡八幡宮、深川不動尊へ参拝に行き、伊勢屋でお土産を買い、付近を散策しました。	18名
2月22日	映画鑑賞	イオンシネマまで「信長協奏曲」を観に行きました。大画面のスクリーンで大迫力でした。	4名
3月3日	ひな祭り会	長命寺桜餅を作り甘酒と一緒に食べました。ひな祭りの歌を最後に皆で一緒に歌いました。	29名
3月4日	桜餅作り	長命寺桜餅を作り食べました。	27名
3月5日	塩浜小福祉コンサート	小学生といえども、迫力満点の吹奏楽の演奏を聴いて来ました。	7名
3月7日	昭和遊び体験	紙芝居や射的ゲーム、かるめ焼作り等、昭和の雰囲気を感じられるレクを行いました。	29名
3月12日	寄席観賞	浅草演芸ホールに行き、漫才などを楽しみました。	5名
3月11日	落語会	行徳総合病院にて行われた無料の落語鑑賞会に参加しました。	10名
3月18日	猫カフェツアー	錦糸町にある猫カフェでお食事と猫とのふれあいを楽しみました。	4名
3月21日	スプリングコンサート	7中吹奏楽部による演奏会を7中体育館にて楽しみました。	5名
3月25日	ピーナッツ工場見学	八街市にあるピーナッツ工場でピーナッツが出来るまでの工程を学びました。	5名
3月28日	保育園合同ショー	オシャレをした園児さん達にランウェイをモデルとして歩いて頂き、園児さん達の可愛い姿を楽しみました。	26名
3月30日	たこ焼き作り	いろんな味のたこ焼きを作り、熱々のたこ焼きを全員で食べました。	28名
11月～2月	お鍋会	期間限定でお鍋会を開催いたしました。身体も温まりとても好評でした。	
2月3月	出前寿司	期間限定で握りずし会を行ないました。皆様、とても喜ばれていました。	
毎月1回	外食会	行徳・妙典を中心に毎月様々なジャンルのレストランへの外食会を開催しています。	
毎月1回	ご当地グルメ作り	日本ご当地の食材を使ったグルメ作りを行っています。日本縦断まであと少し！	

## ボランティア状況

実施日	行事名	内容
不定期	行徳ハーモニカクラブ	ハーモニカ演奏
週1回不定期	フットマッサージ	足のマッサージ
月1回不定期	アコーディオン	アコーディオンボランティア
各月第3水曜日	カナリアンズ	演芸ボランティア
毎月第3火曜日	書道教室	書道ボランティア
毎月第2木曜日	音楽療法	音楽ボランティア

## 地域・中学校・保育園交流

実施日	行事名	内容
年2回	防災訓練	中学校・保育園・ケアハウス・デイサービスの防災訓練（校庭に避難練習）を行ないます。
月1回不定期	レンコンの会	働く障害者の自立支援の為、手作りのジャムやクッキーを売りに来て来てくれています。
月2回水曜日	合同体操	保育園児との合同体操を行なっています。
不定期	オープンガーデン	末広自治会の方と公園等に花を植えに行きます。
年1回	芋の苗植え、芋掘り	保育園児と屋上に芋の苗を植え、収穫します。
年1回	文化祭	中学校の文化祭の見学に行きます。

※上記以外にも不定期に地域や中学校、保育園との交流を持っております。

月2回水曜日	合同体操	保育園児との合同体操を行なっています。
不定期	オープンガーデン	末広自治会の方と公園等に花を植えに行きます。
年1回	芋の苗植え、芋掘り	保育園児と屋上に芋の苗を植え、収穫します。
年1回	文化祭	中学校の文化祭の見学に行きます。

※上記以外にも不定期に地域や中学校、保育園との交流を持っております。

平成27年度

事業報告書

いちかわ翔裕園

# 平成27年度 いちかわ翔裕園 事業報告

平成28年3月31日現在

## 1. 入所者数 (定員100名)

(単位：名)

	市川市	その他	合計
男性	16	1	17
女性	74	7	81
合計	90	8	98
前年合計	95	5	100

## 2. 年齢別登録者数

(単位：名)

	男性	女性	合計
64歳以下	0	0	0
65～69歳	0	3	3
70～74歳	2	3	5
75～79歳	3	6	9
80～84歳	3	15	18
85～89歳	3	25	28
90～94歳	3	21	24
95歳以上	3	8	11
合計	17	81	98
前年合計	23	77	100

(単位：歳)

平均年齢	86.32	86.66	86.6
最低年齢	73	65	
最高年齢	99	100	
前年平均年齢	84.07	86.2	86.2

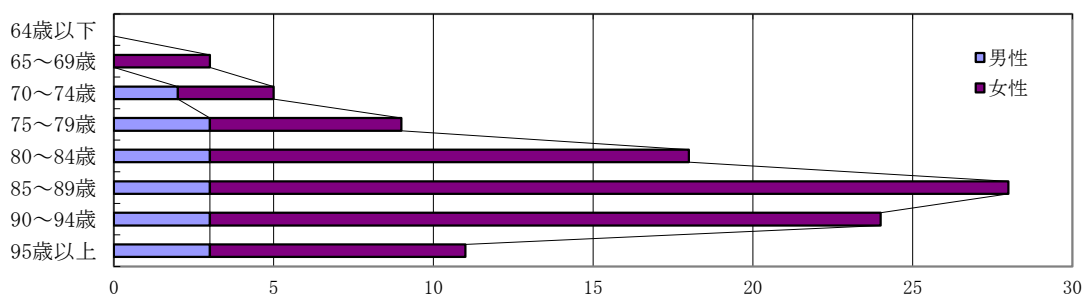

## 3. 年間登録者・廃止者数

(登録者)

(単位：名)

	4月	5月	6月	7月	8月	9月	10月	11月	12月	1月	2月	3月	合計	前年合計
男性	0	0	1	1	0	1	1	4	2	2	1	0	13	4
女性	3	0	2	0	0	1	0	2	3	3	2	3	19	15
合計	3	0	3	1	0	2	1	6	5	5	3	3	32	19

(廃止者)

(単位：名)

	4月	5月	6月	7月	8月	9月	10月	11月	12月	1月	2月	3月	合計	前年合計
男性	0	0	3	0	11	14	2	3	3	3	0	2	41	8
女性	3	2	1	1	33	25	5	4	1	3	0	3	81	11
合計	3	2	4	1	44	39	7	7	4	6	0	5	122	19

#### 4. 介護度分布

(単位：名)

	男 性	女 性	合 計
要介護度5	5	27	32
要介護度4	3	26	29
要介護度3	7	24	31
要介護度2	2	3	5
要介護度1	0	1	1
合 計	17	81	98
平均介護度	3.7	3.9	3.8
前年合計	23	77	100
前年平均介護度	3.9	3.7	3.8

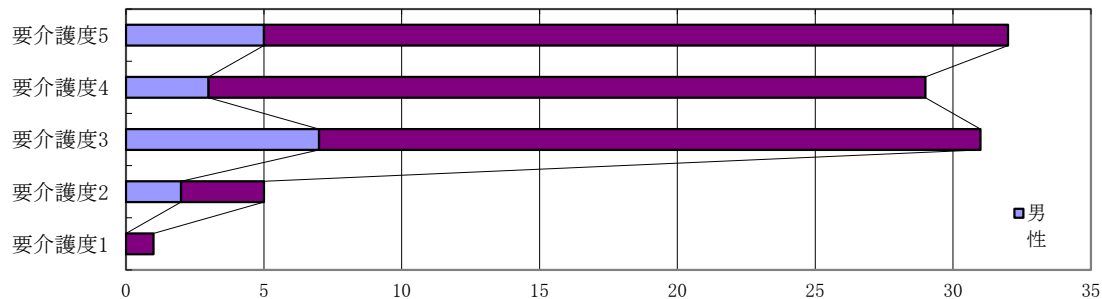

介護度分布 (登録者)

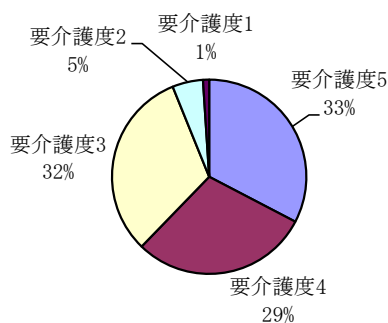

#### 5. 段階分布

(単位：名)

	男 性	女 性	合 計	前年合計
1段階	0	0	0	0
2段階	2	49	51	61
3段階	5	15	20	24
4段階	9	18	27	15
合 計	16	82	98	100

段階別分布

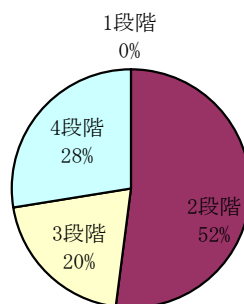



## 6. 月別利用者・入院者推移

(単位：名)

	4月	5月	6月	7月	8月	9月	10月	11月	12月	1月	2月	3月	合計	前年合計
延べ定員数	3,000	3,100	3,000	3,100	3,100	3,000	3,100	3,000	3,100	3,100	2,900	3,100	36,600	36,500
延べ入所者数	2,905	2,959	2,811	2,906	2,982	2,922	2,990	2,938	3,032	3,055	2,814	2,942	35,256	35,133
延べ入院者数及び空床	65	141	189	194	118	78	110	62	68	45	86	158	1,314	1,367
稼働ベット率	96.8%	95.5%	93.7%	93.7%	96.2%	97.4%	96.5%	97.9%	97.8%	98.5%	97.0%	94.9%	96.3%	96.3%

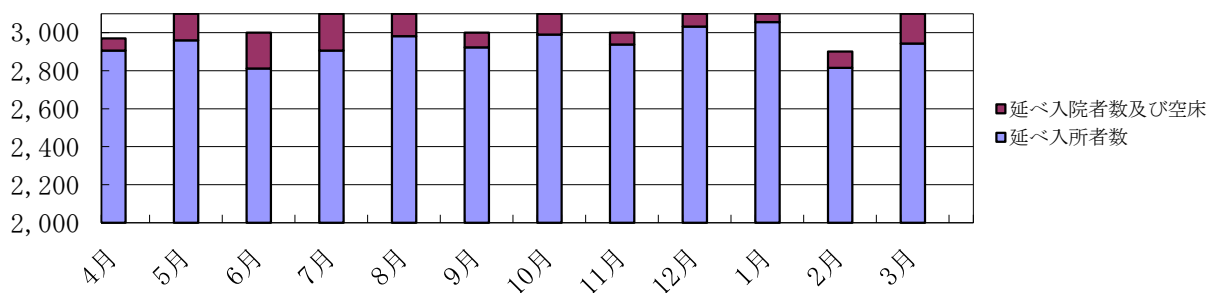

## 7. 日常動作レベル

### (1) 食事

	今年度	前年度
自己摂取	65	60
部分介助	12	20
全面介助	21	15
経管栄養	2	5

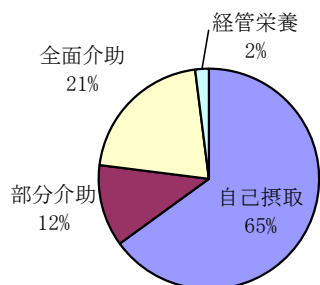

### (2) 排泄

	今年度	前年度
自立	19	28
誘導	53	48
オムツ	34	30
ストマ	1	1

夜間時のみオムツ等重複含む

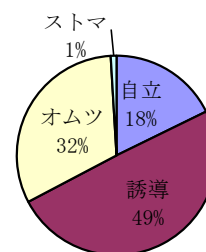

### (3) 歩行

	今年度	前年度
自立	15	16
補助	12	19
車椅子	73	65

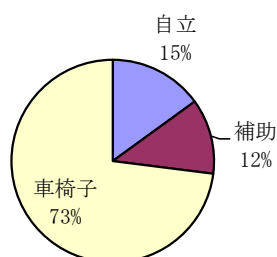

### (4) 入浴

	今年度	前年度
一般浴	37	45
中間浴	47	40
特別浴	16	15

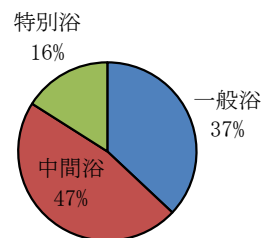

8. 行事・その他活動報告

季節行事	
7月29日	スイカ割
8月3日	納涼祭
9月15日	敬老会
10月1日	翔裕園の日
10月29日	遠足
12月24、25日	クリスマス会
12月27日	餅つき会
2月3日	節分

月間行事	
不定期	誕生日会
不定期	買い物レク
不定期	ドライブ、外出レク

職員会議等		
第一火曜日	ターミナルケア委員会	看取りに関する理解を深め、推進する委員会
第一木曜日	給食委員会	入居者様の食事に関する委員会
第二木曜日	事故対策委員会	事故発生予防のための委員会
第二木曜日	身体拘束廃止・虐待防止委員会	身体拘束を廃止(継続)、虐待防止の理解を深める委員会
第三木曜日	コンプライアンス委員会	関係法令、社内ルールに関する理解を深める委員会
第四木曜日	感染症対策委員会	感染症に対する理解を深め、勉強会等を開催する委員会
第四木曜日	褥瘡対策委員会	褥瘡の発生予防、対応を検討する委員会
最終水曜日	ポスト会議	情報共有と業務改善のための会議
毎週金曜日	ケアカンファレンス	入居者様の情報共有、各種プランの見直し
適時開催	防災対策委員会	防災対策、設備についての委員会
適時開催	ユニット会議、フロア一会議	入居者様の情報共有、業務改善のための会議
随時	入居判定会議	入居可否の検討会議

ボランティア			
5月3日	8名	催事(日舞)	日舞ボランティア
6月16日	3名	催事(歌)	チャオ楽団(クラシック曲と皆で歌える唱歌等)
8月2日	多数	催事(太鼓.盆踊り.舞踊)	納涼祭時に太鼓、盆踊り、舞踊披露
11月19日	3名	マジック	ウエスタンマジッククラブ
1月18日、3月7日	4名	催事(歌)	カラオケボランティア「歌一筋」
2月7日	2名	催事(折り紙)	折り紙で親王飾りを作って頂く
3月19日	3名	催事(ゴスペル)	THE DIVASコンサート(ゴスペル)
不定期	5名	催事(フラダンス)	フラダンスボランティア
不定期	1名	催事(歌、演奏)	鈴木様(アコーディオン演奏)
不定期	2名	囲碁	瀬古様
不定期	8名	三味線	宮久保三味線クラブ

## 9.行事関係実施状況

実施日	行事名	内容	参加者数
4月1日	お花見	施設から近くの公園ですが、桜が大変きれいに咲いており、入居者の皆様「きれいだね」と喜ばれておりました。	各ユニット
5月1日	母の日(外出)	ユニットごとに母の日をお祝いや、各ユニットでは外出を多く行いました。水族館の外出では、たくさんの魚にとっても喜ばれ、笑顔の多い一日となりました。	10
6月14日	父の日会	男性入居者様のご希望で、ユニットにてハンバーガー作りを実施しました。女性職員が感謝の気持ちを込めて作ったハンバーガーを美味しくそうに頬張っている姿が印象的でした。	10
7月29日	スイカ割り	普段なかなか行事に消極的な入居者様も夢中になって参加されていました。大きなスイカを入居者様と職員で力を合わせて割った際には大きな歓声があがりました。	30
8月3日	納涼祭	施設内と外に会場を設けて模擬店やゲームコーナーを楽しんで頂きました。近隣の方にも来ていただくことができ地域の方との交流を持つこともできました。	100
9月15日	敬老会	ご家族や関係者の方が大勢来園されボランティアの方々によるアトラクションを楽しまれた。総勢16名の入居者様がお祝いの対象となり記念品を贈呈しました。	100
9月28日	焼き芋大会	施設外の一角を利用して焼き芋づくりを行い、秋の季節を満喫されていました。	20
10月1日	翔裕園の日	地域活動の一環として施設前階段やスロープ部分の草むしりやごみ掃除を行いました。	20
12月24日	クリスマス会	ユニットごとケーキ作りやクリスマスらしいお料理に舌鼓。皆様真剣な表情で調理に参加されていた。職員の出し物にも大変喜ばれ、年末らしいにぎやかな雰囲気にも満足された様子でした。	10
12月27日	餅つき	ユニットに飾る為の鏡餅づくりを行い、入居者様には餅をついたり、丸めたりする作業を手伝って頂き年越しの準備を行いました。	60
1月26日	初詣	近所の神社に初詣の参拝へ行きました。	10
2月3日	節分	職員扮する鬼に向かって皆様思い切り豆を投げていました。「鬼は外～！福は内～！」と元気な声をたくさん聞く事が出来ました。	30
2月7日	お雛様折り紙作り	お雛様の日に向けて、折り紙の先生を招き一緒にお内裏様とお雛様を折り紙で作製しました。細かい作業もありましたが、皆様真剣に取り組まれていました。	40
2月14日 2月15日	バレンタイン	バレンタインに合わせてチョコクレープやチョコフォンデュを作製し、普段なかなか実施出来ないおやつに皆様大変喜ばれていました。	40
3月3日	ひな祭り	雛祭りに職員が作成したお雛様の写真パネルで記念写真の撮影を行いました。恥ずかしそうでもどこか嬉しそうな顔をされておりユニット内が明るい雰囲気になりました。	20

行事食(栄養課)

月	行事名	内 容
4月	・季節の献立(春) ・郷土料理の日(宮崎県)	《郷土料理・ご当地メニュー 宮崎県》 ご飯、チキン南蛮、ぬた芋、日向夏、れんこんのすり流し汁
5月	・八十八夜 ・端午の節句 ・母の日 ・郷土料理の日(長崎県)	《八十八夜》 茶そばいなり、巻き寿司、ふきと筍の煮物 卵豆腐、フルーツ、すまし汁  《端午の節句》 筍ご飯、かつおのたたき、素揚げ野菜の香味だれ フルーツ、赤だし
6月	・入梅 ・郷土料理の日(北海道) ・父の日	《郷土料理・ご当地メニュー 北海道》 エスカロップ、ポテトサラダ、夕張メロンゼリー スープ
7月	・七夕 ・郷土料理の日(沖縄県) ・土用の丑の日	《七夕》 七夕そうめん、えび松風、炊き合わせ 夏野菜のコンソメゼリー寄せ、フルーツ 《郷土料理・ご当地メニュー 沖縄県》 ソーキそば、ゴーヤチャンプルー もずくとパインの酢の物、シークワサーゼリー
8月	・お盆 ・郷土料理の日(岩手県)	《郷土料理・ご当地メニュー 岩手県》 盛岡じゃじゃ麺、くるみ和え、青りんごゼリー 卵スープ
9月	・郷土料理の日(大分県) ・敬老会 ・秋分の日 ・十五夜	《敬老会》 赤飯、お刺身盛り合わせ、天ぷら盛り合わせ チキンソテー オレンジソース、炊き合わせ かぶと帆立の酢の物、卵豆腐のゼリー寄せ 二色ようかん、すまし汁
10月	・翔裕園の日 ・体育の日 ・郷土料理の日(青森県) ・ハロウィン	《翔裕園の日》 穴子ちらし、あんかけ茶碗蒸し、蒸し茄子の和え物 すまし汁
11月	・文化の日 ・郷土料理の日	《郷土料理・ご当地メニュー 佐賀県》 シリアンライス・ブロッコリーとささみのサラダ オレンジゼリー、玉葱ときのこのスープ
12月	・郷土料理の日(山形県) ・冬至 ・クリスマス ・もちつき ・大晦日	《クリスマス》 オムライスデミグラスソース、チキンナゲット ブロッコリーのサラダ、コンソメスープ クリスマスケーキ
1月	・元旦 ・七草 ・鏡開き ・郷土料理の日(鹿児島県)	《元旦》 御赤飯、金目鯛の西京焼き、かまぼこと伊達巻 栗きんとん、黒豆、紅白なます、いちご 雑煮風汁 《郷土料理・ご当地メニュー 鹿児島県》 温たまらん丼、オクラの梅和え、フルーツ、さつま汁
2月	・節分 ・バレンタイン ・郷土料理の日(福島県)	《節分》 節分バラ寿司、大根ゆずあんかけ、白和え いちご、つみれ汁
3月	・開設記念日 ・ひな祭り ・ホワイトデー ・春分の日 ・郷土料理の日(熊本県)	《開設記念日》 山菜ご飯、鶏肉の柚子胡椒焼き、炊き合わせ 胡瓜とほたての酢の物、フルーツ、すまし汁  《ひな祭り》 ひし餅風ちらし寿司、海老とタラの芽の天ぷら 菜の花お浸し、バニラババロア、すまし汁

平成27年度 栄養課事業報告

1. 入居者の食事形態について

年度別食事形態推移から、昨年度よりも通常の食事を摂取することが難しい方が増えている状況である。また、介護度が高い入居者ほど咀嚼・嚥下機能低下が見られ、ムース・ミキサー食対応の方が多く、今後も咀嚼・嚥下機能のアセスメントと食べやすい食事提供ができるように食材や調理方法の検討が必要と思われる。

ユニットでは職員が入居者の咀嚼・嚥下機能や身体機能に合わせて食事の大きさの調節や食事の介入を行い、現在の食形態を維持できるよう支援している。

	単位：人	
	H26	H27
普通食	48	34
ソフト	28	46
ムース	15	10
ミキサー	2	6
胃瘻	4	2
男性	23	17
女性	77	81

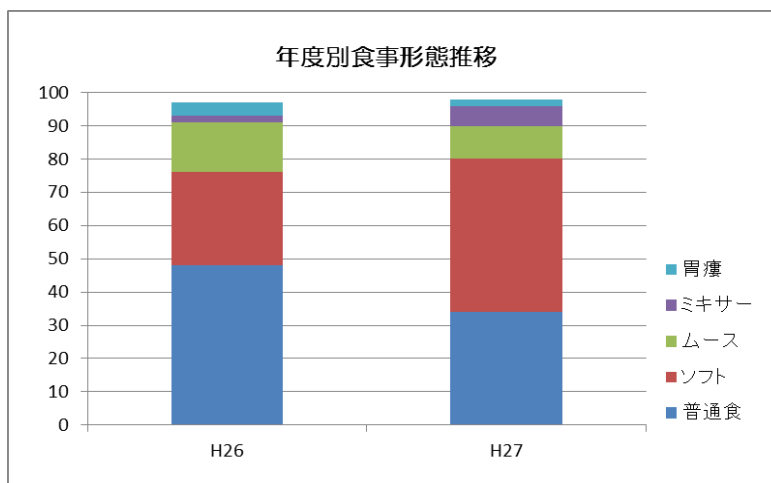

	介護度1		介護度2		介護度3		介護度4		介護度5	
	H26	H27	H26	H27	H26	H27	H26	H27	H26	H27
普通	0	1	5	2	21	17	15	12	7	2
ソフト	0	0	3	3	8	12	8	17	9	14
ムース	0	0	0	0	2	0	4	1	9	9
ミキサー	0	0	0	0	0	1	0	0	2	5
胃瘻	0	0	0	0	0	0	4	0	0	2

	森1	森2	風1	風2	風3	風5	空1	空2	空3	空5
普通	1	3	7	2	5	1	4	2	4	5
ソフト	3	4	1	7	4	8	3	7	6	3
ムース	4	0	0	1	0	1	2	1	0	1
ミキサー	0	2	2	0	1	0	0	0	0	1
胃瘻	0	1	0	0	0	0	1	0	0	0

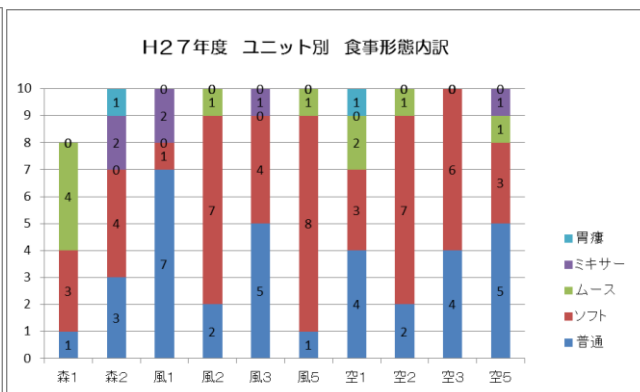
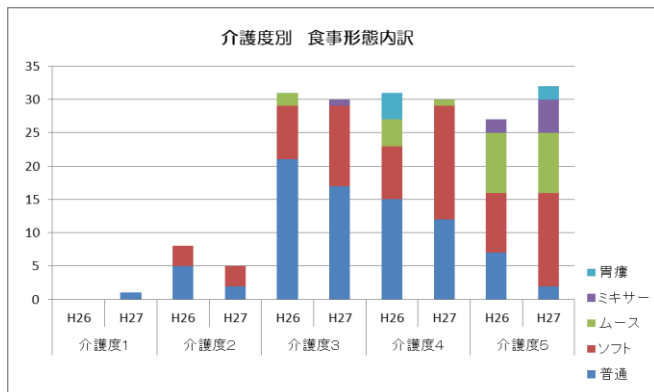

## 2. 入居者の栄養状態について

入居者の栄養状態については、3か月ごとの栄養ケア計画の見直しと半年に1度の血液検査のデータを参考にして評価を行っている。27年度末在籍者を対象に1年前の血液検査データと比較している。施設の食事摂取基準について大幅な変更はしていないが、アルブミン値の改善が見られ、「低栄養状態」の入居者が減少し、全体的に栄養状態が「良好」～「低栄養リスクあり」の入居者の割合は増えている。

体格を評価するBMI値は「痩せぎみ」の割合は38%となり、必ずしも体格と栄養状態が一致するとは言えない。また、加齢によるADLや全身状態の低下による体重減少も見られる。少しでも現在の状態を維持できるように献立の見直しや調理の工夫も必要と感じる。

BMI		人数
18.5以下	痩せ気味	37名
18.6～25	普通	55名
25.1以上	肥満	6名
合計		98名

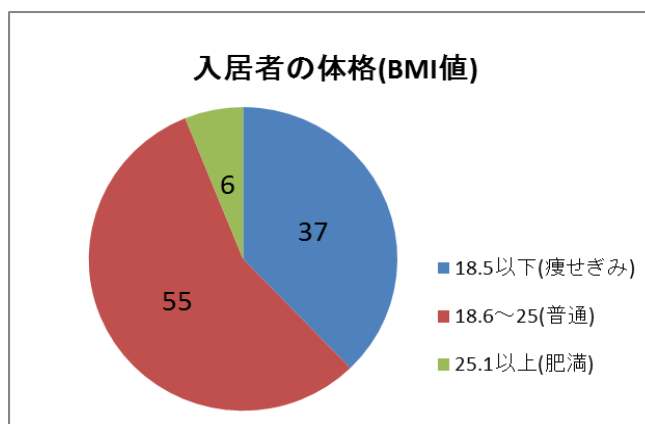

栄養状態/血清アルブミン値(g/dl)	人数
3.6以上 良好	52名
3.0～3.5 低栄養リスクあり	38名
2.9以下 低栄養状態	6名
合計	96名

栄養状態/血清アルブミン値(g/dl)	人数
3.6以上 良好	50名
3.0～3.5 低栄養リスクあり	43名
2.9以下 低栄養状態	1名
合計	94名

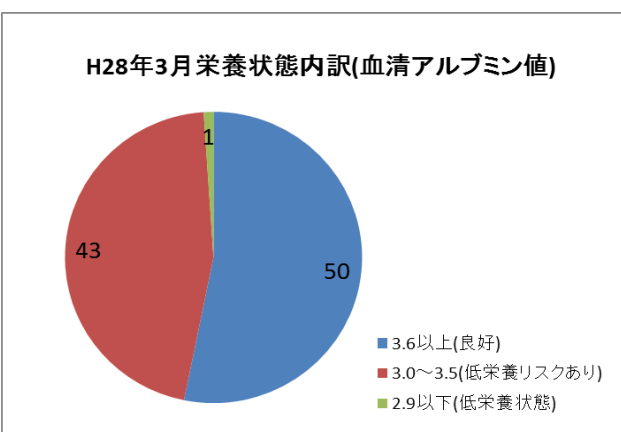
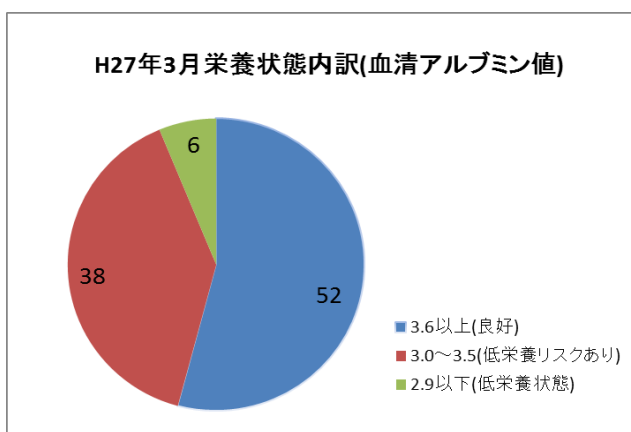

## 3. ユニットケアを活かした入居者の食事サービスの質の向上について

ユニットでの調理レクではおはぎ作りなどのおやつからお鍋などの料理まで様々な企画があり、委託会社と介護課の協力により実施できた。調理に携わることが難しい入居者もおりますが、職員と一緒に作業したり、他の入居者が手伝うなど普段とは違う雰囲気の中で、楽しい時間を過ごせたと思います。提供される食事だけではなく、ご自身で食事を選んだり、作ったりすることで食事をする楽しさを増やすことが必要だと感じます。

平成27年度

事業報告書

かしわ翔裕園

平成27年度 かしわ翔裕園 サービス付き高齢者向け住宅 事業報告

平成28年3月31日現在

1. 入居者数 (定員25名)

(単位:名)

	鎌ヶ谷市	市川市	船橋市	白井市	柏市	松戸市	その他	合計
男性	1	0	0	0	2	0	0	3
女性	5	1	1	2	5	4	3	21
合計	6	1	1	2	7	4	3	24
前年合計	4	0	1	1	1	2	0	9

2. 年齢別登録者数

(単位:名)

	男性	女性	合計
64歳以下	0	0	0
65～69歳	0	0	0
70～74歳	0	1	1
75～79歳	1	1	2
80～84歳	0	7	7
85～89歳	1	9	10
90～94歳	1	3	4
95歳以上	0	0	0
合計	3	21	24
前年合計	2	7	9

(単位:歳)

平均年齢	85	84.8	84.8
最低年齢	76	72	
最高年齢	92	93	
前年平均年齢	88	84	85

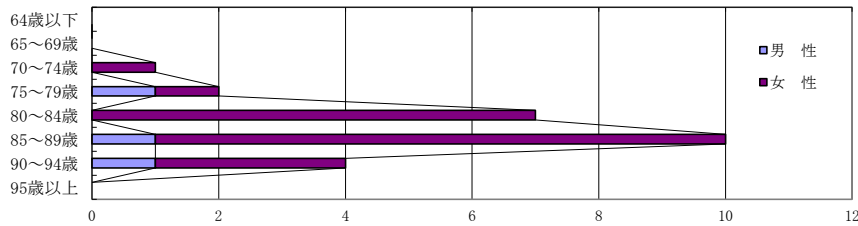

3. 年間登録者・廃止者数

(登録者) (単位:名)

	4月	5月	6月	7月	8月	9月	10月	11月	12月	1月	2月	3月	合計	前年合計
男性	2	3	3	3	3	2	2	2	3	3	3	3	32	2
女性	7	8	9	12	14	15	15	16	16	17	21	21	171	7
合計	9	11	12	15	17	17	17	18	19	20	24	24	203	9

(廃止者) (単位:名)

	4月	5月	6月	7月	8月	9月	10月	11月	12月	1月	2月	3月	合計	前年合計
男性	0	0	0	0	1	0	0	0	0	0	0	0	1	0
女性	0	0	0	0	1	0	1	1	1	0	0	0	3	0
合計	0	0	0	0	2	0	1	0	1	0	0	0	4	0

4. 介護度分布

(単位:名)

	男性	女性	合計
要介護度5	0	3	3
要介護度4	1	4	5
要介護度3	0	2	2
要介護度2	1	7	8
要介護度1	1	4	5
合計	3	20	23
平均介護度	2.3	2.8	2.7
前年合計	2	6	8
前年平均介護度	1	2.5	2.1

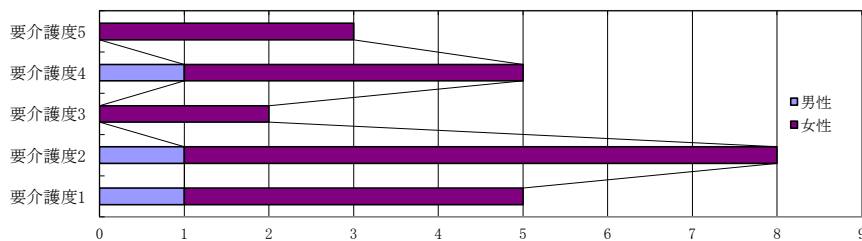



5. 月別利用者・入院者推移

	4月	5月	6月	7月	8月	9月	10月	11月	12月	1月	2月	3月	合計	前年合計
延べ定員数	750	775	750	775	775	750	775	750	775	775	725	775	9,150	1,475
延べ入所者数	270	333	343	375	494	562	533	538	524	591	611	713	5,887	381
延べ入院者数及び空床	480	442	407	400	281	188	242	212	251	184	114	62	3,263	1,094
稼働ベツト率	36.0	43	46	48.4	63.7	74.9	68.8	71.7	67.6	76.3	84.3	92.0	64.4	25.3

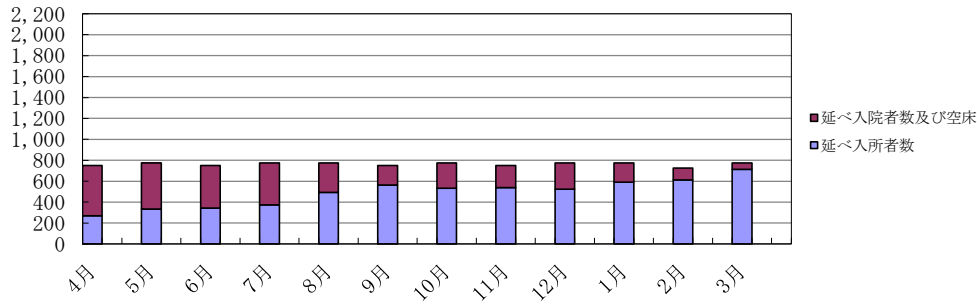

6. 日常動作レベル

(1) 食事

	今年度	前年度
自己摂取	18	8
部分介助	3	1
全面介助	3	0
経管栄養	0	0

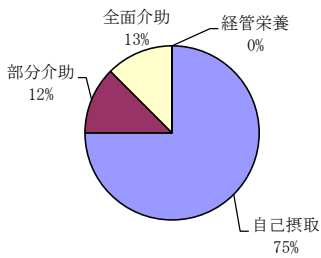

(2) 排泄

	今年度	前年度
自立	17	8
誘導	3	1
オムツ	4	0
ストマ	0	0

夜間時のみオムツ等重複含む

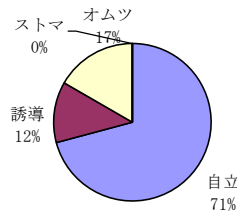

(3) 歩行

	今年度	前年度
自立	6	7
補助	13	1
車椅子	5	1

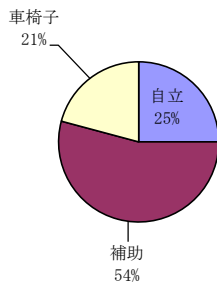

(4) 入浴

	今年度	前年度
一般浴	24	9



7. 行事・その他活動報告

(1) サービス付き高齢者向け住宅

季節行事	
4月	お花見・外出レク
5月	バーベキュー・牡丹見学
6月	のど自慢大会・紫陽花見学
7月	七夕・流し素麺
8月	納涼祭
9月	ぶどう狩り・敬老会
10月	翔裕園の日・運動会
11月	紅葉狩り
12月	クリスマス会・忘年会
1月	新年会・初詣
2月	開設記念祭・節分
3月	ひな祭り・いちご狩り

週間予定		
曜日	午前	午後
月曜日	体操・動的レク	脳トレ
火曜日	体操・動的レク	スポーツレクリエーション
水曜日	体操・動的レク	園芸
木曜日	体操・動的レク	外出レクリエーション
金曜日	体操・動的レク	手工芸
土曜日	体操・動的レク	テーブルレクリエーション
日曜日	体操・動的レク	映画鑑賞
月一回	手料理会	

(2) 定例会議

職員会議等		
月一回	フロア会議	情報共有と業務改善のための職員会議
月1回及び必要時	ケアカンファレンス	介護計画の見直し
随時	勉強会	介護、食事について知識向上の勉強会
一ヶ月に一回	給食会議	ご利用者の食事に関する会議

8. 行事関係実施状況

実施月	行事名	内容	参加者数
4月	お花見	近隣及び、鎌ヶ谷翔裕園の枝垂桜を見学しました	9名
	外出レク	外気浴を兼ねて、藤の花見学に外出しました	9名
5月	バーベキュー	バルコニーにて、1階と合同バーベキューを開催しました	10名
	牡丹見学	お寺に牡丹見学に外出しました	11名
6月	のど自慢大会	カラオケ大会を開催しました	11名
	紫陽花見学	紫陽花を見学し近隣のお寺に外出しました	12名
7月	七夕	短冊に願いを込めて、七夕会を実施しました	12名
	流し素麺	バルコニーにて昼食時に流し素麺を実施しました	12名
8月	納涼祭	駐車場スペースにて、お祭りを開催し、近隣住民の方々にも多数ご参加頂きました。	15名
9月	ぶどう狩り	ぶどう園にぶどう狩りを実施しました	15名
	敬老会	敬老の日のお祝いで、式典及びお祝いの席を設け、ご家族様にもご参加頂きました。	17名
10月	翔裕園の日	サンマの網焼きとお餅つきを開催し、ご入居者及びご家族、ご近所様にもご参加いただき、交流を深めました	18名
	運動会	紅白のチーム対抗で各種目に挑戦していただき大変喜んでいただきました。	18名
11月	紅葉狩り	近隣の紅葉がきれいに咲いているお寺に出かけており	18名
12月	クリスマス会	練習をしていたハンドベルの発表、ビンゴ大会を開催し	19名
	鏡餅作り	杵と臼でお餅つきを実施、鏡餅とおやつで食しました	19名
1月	新年会	ボランティアさんによる獅子舞踊りを鑑賞しております	20名
	初詣	初詣に外出しております	20名
2月	開設記念	開設して1周年記念のイベントを開催し、パフォーマンススランچとしてステーキを提供しております。	23名
	節分	鬼に扮した職員と豆まきをしております	24名
3月	ひな祭り	地域ボランティアによるマジックショーを開催	24名
	いちご狩り	いちご狩りに外出しております	23名

平成27年度 かしわ翔裕園訪問介護 事業報告

平成28年3月31日現在

1. 登録者数

今年度		前年度	
登録者数	24名	登録者数	9名
新規登録者数	15名	新規登録者数	9名

2. 年齢別登録者数

(単位：名)

	男性	女性	合計
64歳以下	0	0	0
65～69歳	0	0	0
70～74歳	0	1	1
75～79歳	1	1	2
80～84歳	0	7	7
85～89歳	1	9	10
90～94歳	1	3	4
95歳以上	0	0	0
合計	3	21	24
前年合計	2	7	9

(単位：歳)

平均年齢	85	84.8	84.8
最低年齢	76	72	
最高年齢	92	93	
前年平均年齢	88	84	85

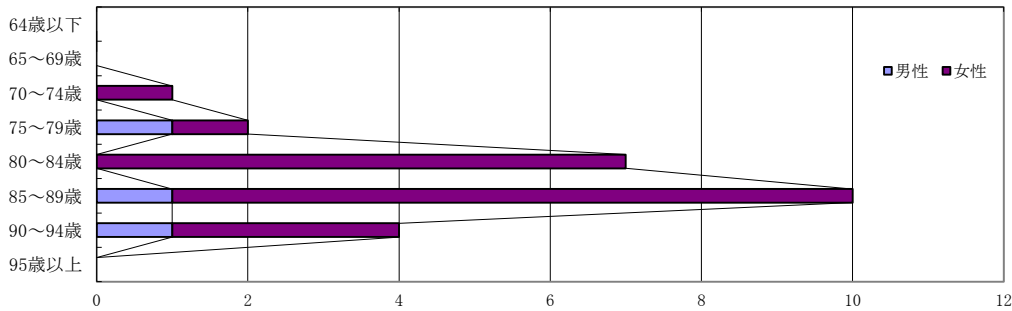

3. 介護度分布

要介護 (単位：名)

	男性	女性	合計
要介護度5	0	3	3
要介護度4	1	4	5
要介護度3	0	2	2
要介護度2	1	7	8
要介護度1	1	4	5
合計	3	20	23
平均介護度	2.3	2.8	2.7
前年合計	2	6	8
前年度平均介護度	1	2.5	2.1

予防介護

	男性	女性	合計
要支援1	0	1	1
要支援2	0	0	0
合計	0	1	1
前年合計	0	1	1

要介護

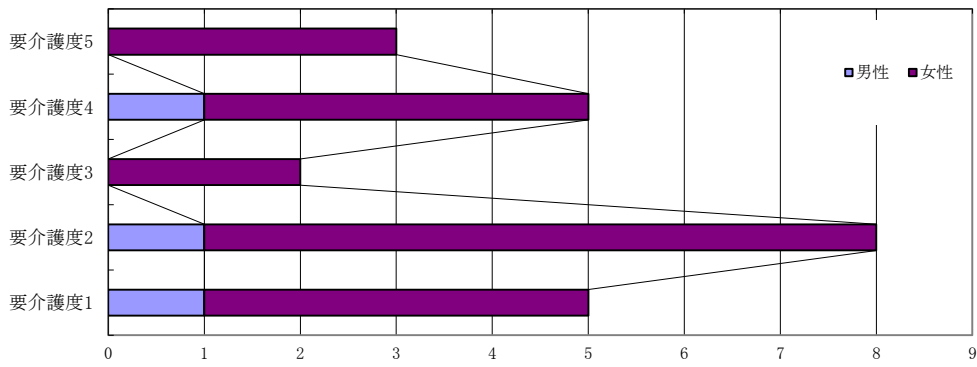

### 予防介護

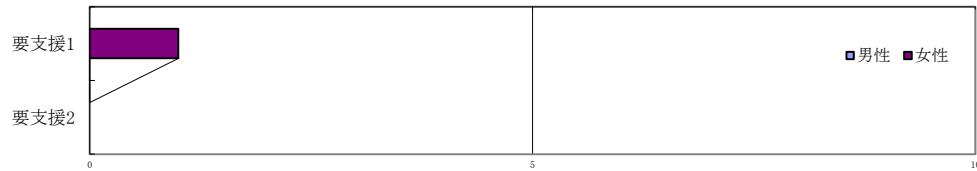

### 介護度分布・要介護

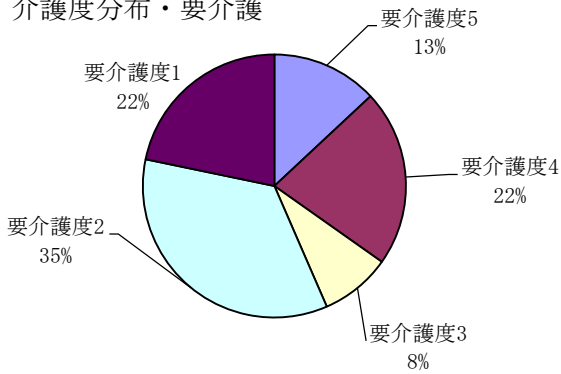

### 介護度分布・予防介護

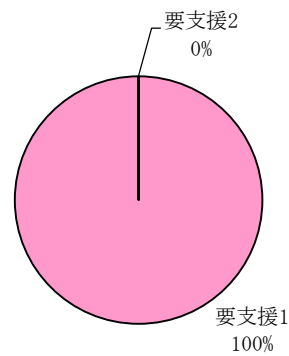

## 4. 月別利用人数

(単位：名)

	4月	5月	6月	7月	8月	9月	10月	11月	12月	1月	2月	3月	合計	前年合計
利用実人数	9	11	12	14	17	17	17	18	19	20	24	24	48	16
月別延提供回数	513	547	547	578	593	716	782	857	869	865	1045	1250	2,295	558
一日平均数	17.1	17.6	18.2	18.6	19.1	23.9	25.2	28.6	28.0	27.9	36.0	40.3	25	19.0

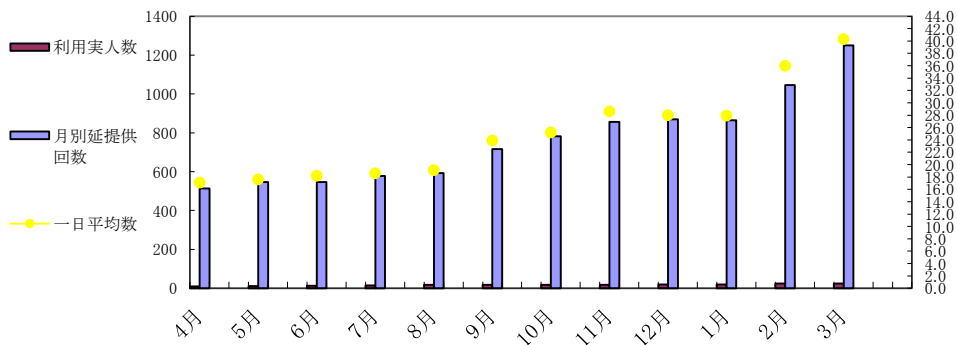

# 平成27年度 居宅介護センター 事業報告

平成28年3月31日現在

## 1. 相談内容・件数

(単位：名)

	4月	5月	6月	7月	8月	9月	10月	11月	12月	1月	2月	3月	合計	前年合計
ケアプラン契約者数	12	14	15	15	18	21	21	21	22	22	27	27	235	19
ケアプラン作成数	12	14	15	15	18	21	21	21	22	22	27	27	235	19
新規登録数	1	2	1	0	4	4	0	1	2	0	5	0	20	11
解約数	0	0	0	0	1	1	0	1	1	0	0	0	4	0
認定調査件数	0	0	0	0	0	0	0	0	0	0	0	0	0	0
住宅改修	0	0	0	0	0	0	0	0	0	0	0	0	0	0
福祉用具貸与	0	1	2	2	3	6	8	8	9	10	15	16	80	1
通所系サービス件数	3	3	3	3	4	5	5	6	6	6	6	6	56	2
訪問系サービス件数	7	13	12	12	17	17	17	17	18	18	23	23	194	17
短期入所件数	1	1	0	0	0	0	0	0	0	0	0	0	2	0

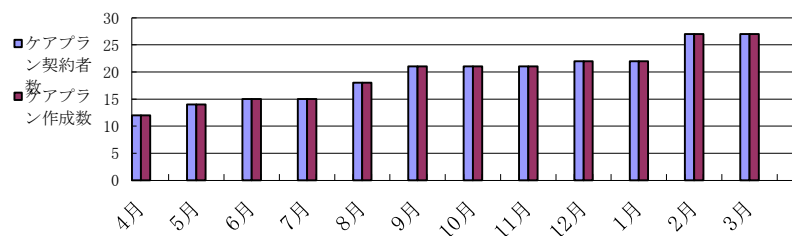

## 2. 年齢別契約者数

(単位：名)

	男性	女性	合計
64歳以下	0	0	0
65～69歳	0	0	0
70～74歳	0	1	1
75～79歳	2	1	3
80～84歳	2	5	7
85～89歳	2	10	12
90～94歳	1	3	4
95歳以上	0	0	0
合計	7	20	27
前年度合計	4	7	11

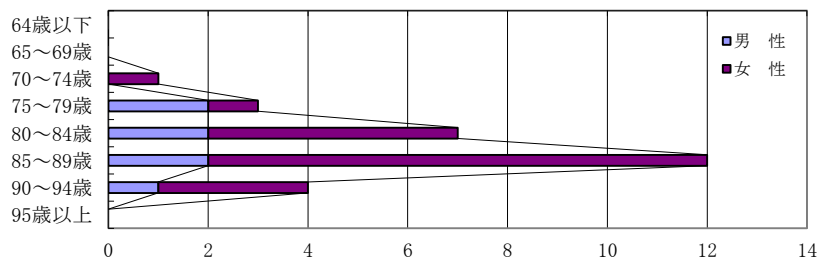

## 3. 介護度分布

(単位：名)

	男性	女性	合計
要介護度5	0	3	3
要介護度4	1	4	5
要介護度3	0	2	2
要介護度2	2	7	9
要介護度1	4	4	8
保留	0	0	0
合計	7	20	27
平均介護度	1.7	2.8	2.5
前年度合計	4	6	10
前年度平均介護度	1.3	2.5	2

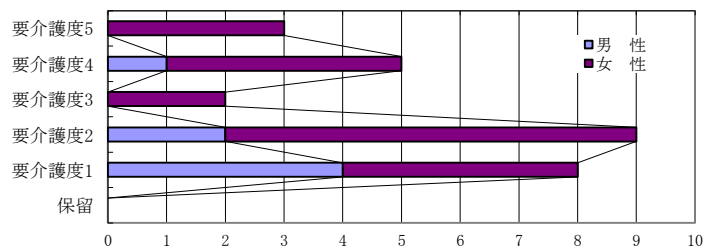

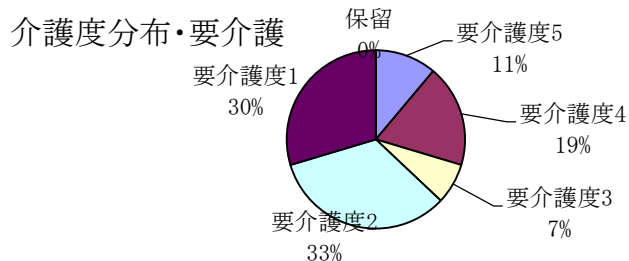

## 予防介護

### 4. 相談内容・件数

(単位：名)

	4月	5月	6月	7月	8月	9月	10月	11月	12月	1月	2月	3月	合計	前年合計
ケアプラン契約者数	0	0	0	0	0	0	0	0	1	2	2	2	7	2
ケアプラン作成数	0	0	0	0	0	0	0	0	1	2	2	2	7	2
新規登録数	0	0	0	0	0	0	0	0	1	1	1	1	4	1
解約数	0	0	0	0	0	0	0	0	0	0	0	0	0	0
住宅改修	0	0	0	0	0	0	0	0	0	0	0	0	0	0
福祉用具貸与	0	0	0	0	0	0	0	0	0	0	0	0	0	0
通所系サービス件数	0	0	0	0	0	0	0	0	1	1	1	1	4	0
訪問系サービス件数	0	0	0	0	0	0	0	0	0	1	1	1	3	0
短期入所件数	0	0	0	0	0	0	0	0	0	0	0	0	0	0

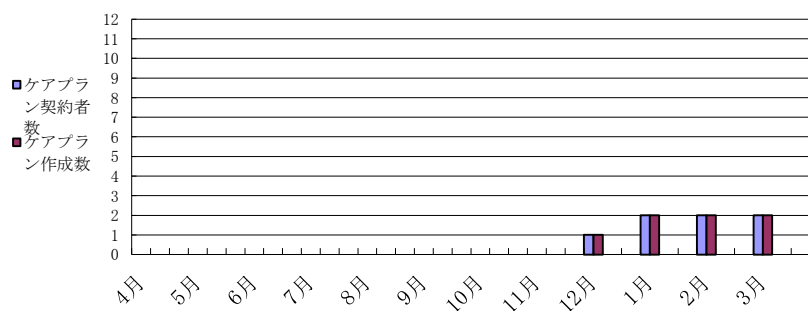

### 5. 年齢別契約者数

(単位：名)

	男性	女性	合計
64歳以下	0	0	0
65～69歳	0	0	0
70～74歳	0	0	0
75～79歳	0	0	0
80～84歳	0	0	0
85～89歳	0	1	1
90～94歳	1	0	1
95歳以上	0	0	0
合計	1	1	2
前年度合計	0	1	1

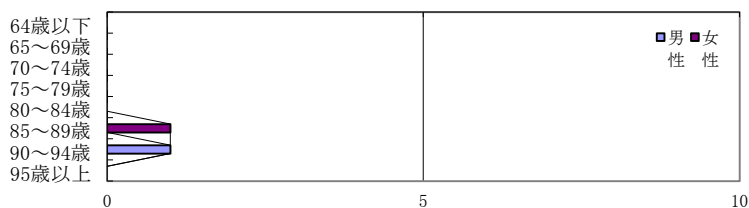

### 6. 介護度分布

(単位：名)

	男性	女性	合計
要支援2	1	1	2

要支援1	0	0	0
合計	1	1	2
前年度合計	0	1	1

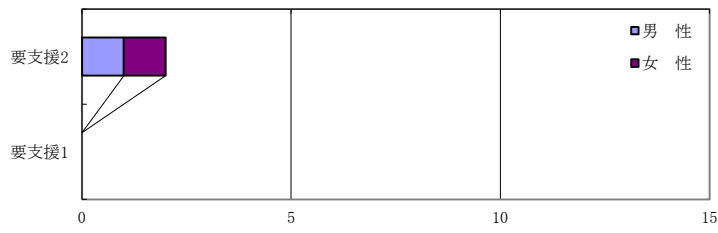

介護度分布・予防介護

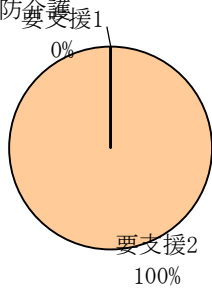

平成27年度

事業報告書

ふなばし翔裕園



# 平成27年度 ふなばし翔裕園 事業報告

平成28年3月31日現在

## 1. 入所者数 (定員80名)

(単位：名)

	船橋市	その他	合計
男性	22	5	27
女性	35	14	49
合計	57	19	76
前年合計	0	0	0

## 2. 年齢別登録者数

(単位：名)

	男性	女性	合計
64歳以下	4	1	5
65～69歳	0	0	0
70～74歳	4	2	6
75～79歳	7	4	11
80～84歳	6	10	16
85～89歳	6	14	20
90～94歳	0	11	11
95歳以上	0	7	7
合計	27	49	76
前年合計	0	0	0

(単位：歳)

	男性	女性	合計
平均年齢	76.9	86.2	82.9
最低年齢	52	64	
最高年齢	89	98	
前年平均年齢	0	0.0	0

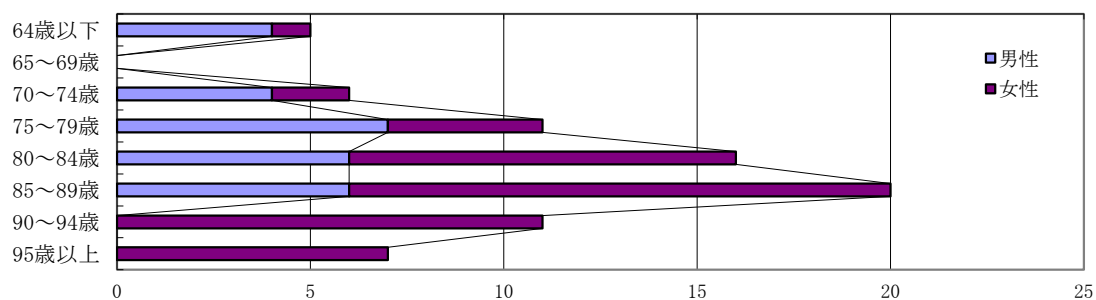

## 3. 年間登録者・廃止者数

(登録者)

(単位：名)

	4月	5月	6月	7月	8月	9月	10月	11月	12月	1月	2月	3月	合計	前年合計
男性	0	0	0	0	0	0	9	8	5	0	5	1	28	0
女性	0	0	0	0	0	0	20	13	5	3	7	5	53	0
合計	0	0	0	0	0	0	29	21	10	3	12	6	81	0

(廃止者)

(単位：名)

	4月	5月	6月	7月	8月	9月	10月	11月	12月	1月	2月	3月	合計	前年合計
男性	0	0	0	0	0	0	0	0	1	0	0	0	1	0
女性	0	0	0	0	0	0	0	0	1	1	0	2	4	0
合計	0	0	0	0	0	0	0	0	2	1	0	2	5	0

4. 介護度分布

(単位：名)

	男性	女性	合計
要介護度5	7	3	10
要介護度4	8	25	33
要介護度3	10	19	29
要介護度2	2	2	4
要介護度1	0	0	0
合計	27	49	76
平均介護度	3.9	3.7	3.6
前年合計	0	0	0
前年平均介護度	0	0.0	0.0

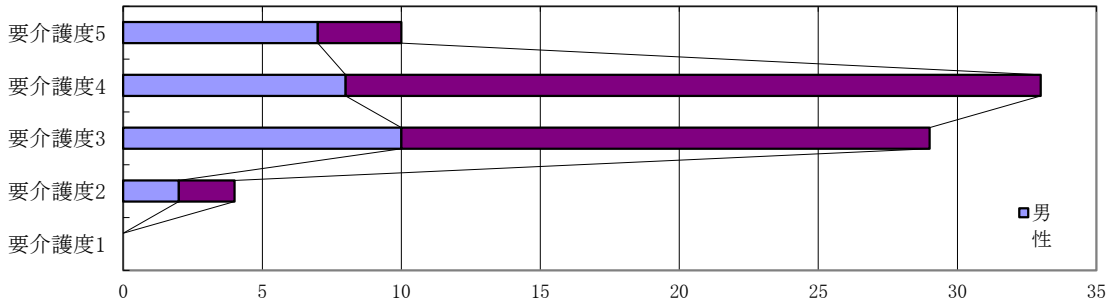

介護度分布 (登録者)

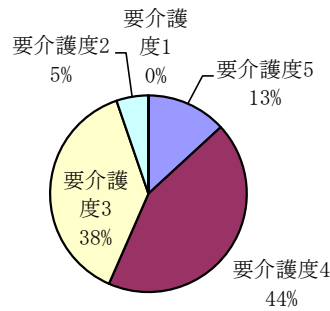

5. 段階分布

(単位：名)

	男性	女性	合計	前年合計
1段階	0	1	1	
2段階	4	21	25	
3段階	3	5	8	
4段階	19	23	42	
合計	26	50	76	

段階別分布

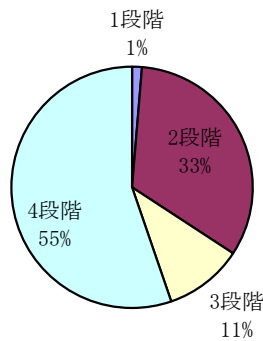

6. 月別利用者・入院者推移

(単位：名)

	4月	5月	6月	7月	8月	9月	10月	11月	12月	1月	2月	3月	合計	前年合計
延べ定員数							2,480	2,400	2,480	2,480	2,320	2,480	14,640	0
延べ入所者数							468	1,063	1,604	1,659	1,897	2,126	8,817	0
延べ入院者数及び空床稼働ベット率							2,012	1,337	876	821	423	354	5,823	0
稼働ベット率							18.9	44.3	64.6	66.9	81.8	85.7	60.4	0.0

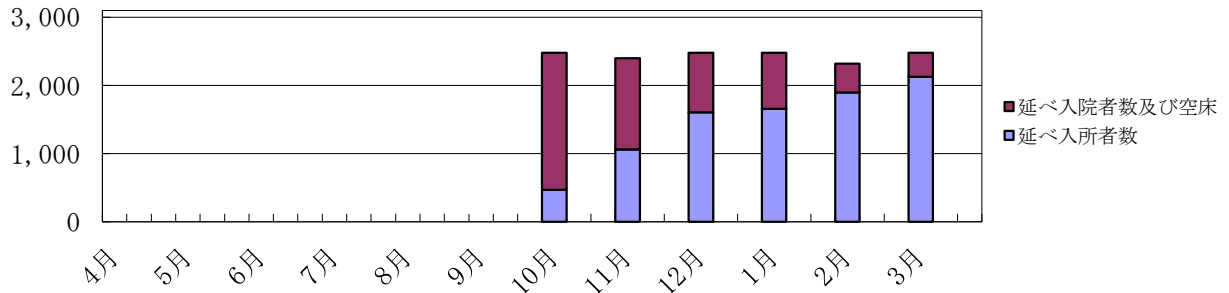

7. 日常動作レベル

(1) 食事

	今年度	前年度
自己摂取	58	
部分介助	10	
全面介助	5	
経管栄養	2	

(2) 排泄

	今年度	前年度
自立	12	
誘導	49	
オムツ	23	
ストマ	0	

夜間時のみオムツ等重複含む

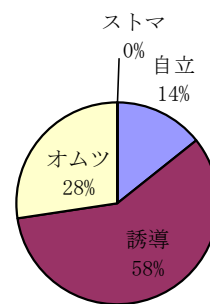
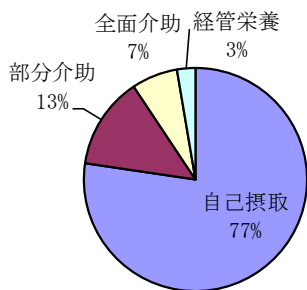

(3) 歩行

	今年度	前年度
自立	21	
補助	6	
車椅子	48	

(4) 入浴

	今年度	前年度
中間浴	71	
特別浴	4	

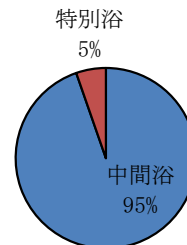
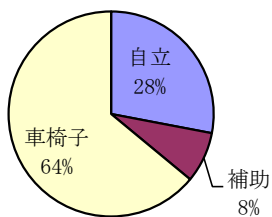

## 8. 家族面会状況

(単位：名)

	4月	5月	6月	7月	8月	9月	10月	11月	12月	1月	2月	3月	合計	前年合計
延べ回数							159	226	399	382	421	506	2,093	
延べ人数							212	435	540	521	548	605	2,861	
平均人数	0.0	0.0	0.0	0.0	0.0	0.0	6.8	14.5	17.4	16.8	19.6	19.5	15.6	

## 9. 行事・その他活動報告

季節行事	
11月2日	焼き芋大会
12月23日	クリスマス会
12月31日	餅つき
1月1日	初詣
2月3日	節分
3月20日	おはぎ
3月27日	お花見

月間行事	
不定期	誕生日のお祝い
不定期	買い物レク
不定期	ドライブ、外出（散歩）レク
不定期	おやつレク

職員会議等		
第三木曜日	ポスト会議	情報共有と業務改善のための会議
第一月曜日	食事サービス会議	入居者様の食事に関する委員会
第四木曜日	事故対策委員会	事故発生予防のための委員会
第四火曜日	身体拘束廃止・虐待防止委員会	身体拘束を廃止、虐待防止の理解を深める委員会
第三火曜日	感染症対策委員会	感染症に対する理解を深め、勉強会等を開催する委員会
第一木曜日	褥瘡対策委員会	褥瘡の発生予防、対応を検討する委員会
第三月曜日	施設広報委員会	広報誌の発行やホームページの更新等について検討会議
第二木曜日	主任・ユニットリーダー会議	業務見直しや改善、人材育成等について検討会議
随時開催	ケアカンファレンス	入居者様の情報共有、各種プランの見直し
適時開催	防災対策委員会	避難訓練、防災対策、設備についての委員会
適時開催	ユニット会議	入居者様の情報共有、業務改善のための会議
随時	入居判定会議	入居可否の検討会議

ボランティア			
12月25日	5名	催事(演奏・歌)	松原様
2月23日	4名	民謡	民謡おさらい会(高橋様)
3月22日	6名	民謡	民謡おさらい会(高橋様)
不定期	7名	マジック	マジック二郎(齋藤様)
不定期	1名	催事(演奏・朗読)	小關様

## 10.行事関係実施状況

実施日	行事名	内容	参加者数
11月2日	焼き芋大会	施設の中庭にて職員が焼き芋を焼いて入居者様に提供しました。皆様美味しそうに召し上がっていました。	40
12月23日	クリスマス会	入居者様と職員でクリスマスケーキのトッピングをして、ご自分で完成させたケーキを召し上がって頂きました。職員がサンタクロースに扮して盛り上げていました。	各ユニット
12月31日	餅つき	入居者様に正月の鏡餅用のお餅をついて頂きました。「よいしょ！よいしょ！」と皆様声を出して盛り上げて下さいました。	60
1月1日	初詣	施設近くの神社まで入居者様と職員で歩いて初詣に行きました。新年のお祈りを真剣にしていました。	各ユニット
2月3日	節分	鬼に扮した職員めがけて、節分の豆まきを行いました。皆様楽しそうに豆まきを行った後は鬼さんと仲良く写真撮影する姿も見られました。	70
3月20日	おはぎ	お彼岸にちなんで、入居者様と職員でおはぎ作りを行いました。あんこときなこの2色のおはぎを皆様、美味しそうに召し上がっていました。	各ユニット
3月27日	お花見	施設近くの運動公園にお花見に行きました。満開の桜を目の前に、嬉しそうな笑顔が印象的でした。	各ユニット

## 平成27年度 栄養課事業報告

### ① チームケアによる栄養ケア・マネージメントの実施と見直し

H27.10月開設時、管理栄養士2名体制で、食事の時間だけでなく日常的に利用者と接する時間を増やし、個々の状態の把握を行った。H28.2月からは管理栄養士が産休に入り、業務分担の見直しを行った。

1人体制となった後も個々の状態の把握を行うように努めた。

しかし、2人体制時よりも、利用者との接する時間が減っているため、日々の業務スケジュールをしっかりと立てることで、利用者との接する時間を増やし、1人1人に寄り添ったケアを目指す。また、他部署、厨房職員との連携を密にすることで、チームケアの向上を図る。

### ② 栄養士としての専門性の向上

外部研修・セミナーに積極的に参加することで、専門知識の向上を行った。特に、嚥下・ペースト食に対する知識また、それに関連した介護食の商品知識の向上を図った。介護食実践セミナーでは、セミナーで実際に扱った商品を施設内に取り入れることで、嚥下障害がある方も、安全に美味しく食事をしていただくことができた。今後も、必要に応じては、介護食を取り入れて、全ての方に安全で美味しい食事を提供していく。そのためには、今後も外部での研修・セミナーに積極的に参加し、より深い知識を高める。また、栄養口腔委員会では、他施設の管理栄養士と情報共有、また指導をいただきながら、知識向上を図る。

### ③ 当施設での調理・食事提供への配慮

当施設では、朝食・夕食はクックチル、昼食はクックサーブで提供を行っている。クックチルで提供を行うことで、温かいものは温かい状態で提供を行うことが出来ている。H28.1月に行った嗜好調査によると、食事の温度に対する満足度は、8割程の方が満足されている結果となった(図1)。また、食事の味に対しても9割程の方が満足されている結果となった(図2)。この結果に甘んじることなく、更なる満足度の向上を目指し、厨房職員共に、日々の食事への配慮・工夫を行っていく。

図1



図2



### ④ 自立支援を喚起できるような各セクションに適したイベント食の実施

特養・ショートステイ共に、各フロアでの食事レクを積極的に行った。内容は、おやつバイキング、鍋、たこ焼き作り、ホットケーキ作り等。調理レクの際、主に職員が調理を行っていることが多かったため、調理を行う事の出来る利用者には、積極的に参加して頂くような計画を立てる。また、H28.4月より月に1度、郷土料理を取り入れることで、食事満足度の向上を図っていく。

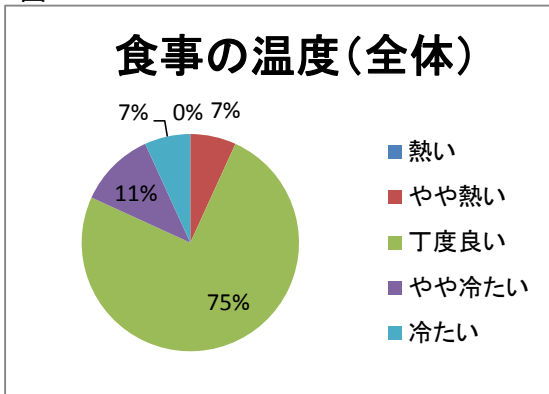
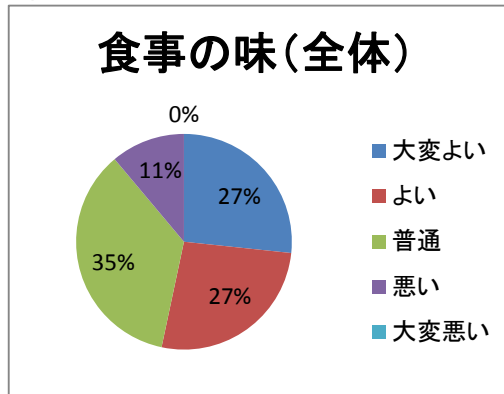
嗜好調査によると、寿司・刺身を好む利用者が多くいるため、行事食の際取り入れていく。また、行ってほしいイベントの回答では、バイキングが多かったため、栄養課より、利用者が楽しんで頂けるようなバイキングの企画を提案していく。

イベント食の実施により、選ぶ楽しみ・作る楽しみを感じていただき、また味覚・視覚等五感の刺激をすることで喫食率のアップと満足度の向上を目指す。

行事食(栄養課)

月	行事名	内 容	
10月	・開設記念日 ・季節のメニュー	<b>&lt;開設記念日&gt;</b> ・赤飯 ・天ぷら盛り合わせ ・紅白なます ・すまし汁  ・フルーツ	<b>&lt;季節のメニュー&gt;</b> ・ご飯 ・秋刀魚の利休焼き ・春雨とひき肉の炒め物 ・和風サラダ  ・味噌汁
11月	・季節のメニュー ・勤労感謝の日メニュー ・おやつバイキング	<b>&lt;季節のメニュー&gt;</b> ・きのこの炊き込みご飯 ・スペイン風オムレツ ・小松菜と海老の海苔和え ・フルーツ ・つみれ汁	<b>&lt;勤労感謝の日メニュー&gt;</b> ・海鮮ちらし寿司 ・大根の煮物 ・青菜のお浸し ・フルーツヨーグルト ・味噌汁 <b>&lt;おやつバイキング&gt;</b> ・ホットケーキ ・お菓子盛り合わせ
12月	・ちゃんこ鍋作り ・クリスマスメニュー ・年越し	<b>&lt;ちゃんこ鍋作り&gt;</b> ・ご飯 ・ちゃんこ鍋 ・みかん ・漬物  <b>&lt;年越し&gt;</b> えび天そば、里芋の田舎煮、みかん	<b>&lt;クリスマスメニュー&gt;</b> [昼食] ・オムライス ・ミートローフ ・シーチキンサラダ ・スープ [おやつ] ・クリスマスケーキ
1月	・元旦 ・正月献立 ・七草粥 ・鏡開き	<b>&lt;元旦&gt;</b> [朝食]お雑煮風 [昼食] 赤飯、ブリの照り焼き、 牛肉の八幡巻き、 ほうれん草の浸し 紅白かまぼこ すまし汁	<b>&lt;正月&gt;</b> ちらし寿司、すまし汁 里芋の鶏そぼろ煮、お浸し、 伊達巻、フルーツ  <b>&lt;七草粥&gt;</b> 七草粥、ベーコン巻、 菜の花サラダ、味噌汁  <b>&lt;鏡開き&gt;</b> おしるこ
2月	・節分 ・建国記念日 ・バレンタインデー	<b>&lt;節分&gt;</b> ・太巻き寿司、いなり寿司 ・いわしのサンガ焼き ・がんもの含め煮 ・菜の花のお浸し ・すまし汁 (おやつ)・抹茶蒸しパン	<b>&lt;建国記念日&gt;</b> ・赤飯 ・天ぷら盛り合わせ ・山かけ ・すまし汁 ・フルーツ <b>&lt;バレンタインデー&gt;</b> ・バレンタインババロア
3月	・ひなまつり ・春分の日 ・おやつバイキング	<b>&lt;ひなまつり&gt;</b> [昼食] ・ひなちらし ・筍とふきの炊き合わせ ・たまご豆腐 ・桜すまし汁  [おやつ] ・さくらのロールケーキ	<b>&lt;春分の日&gt;</b> ぼたもち  <b>&lt;おやつバイキング&gt;</b> ・菓子類(クッキー、煎餅等) ・ケーキ類 ・プリン類

# 平成27年度 ショートステイ 事業報告

平成28年3月31日現在

## 1. 登録者数 (定員10名)

今年度		前年度	
登録者数	12名	登録者数	—
新規登録者数	12名	新規登録者数	—

## 2. 年齢別登録者数

(単位：名)

	男性	女性	合計
64歳以下	0	0	0
65～69歳	0	0	0
70～74歳	1	0	1
75～79歳	1	0	1
80～84歳	3	2	5
85～89歳	1	3	4
90～94歳	0	0	0
95歳以上	0	1	1
合計	6	6	12
前年合計			

(単位：歳)

平均年齢	80.2	87.5	83.8
最低年齢	73	83	
最高年齢	89	96	
前年平均年齢			

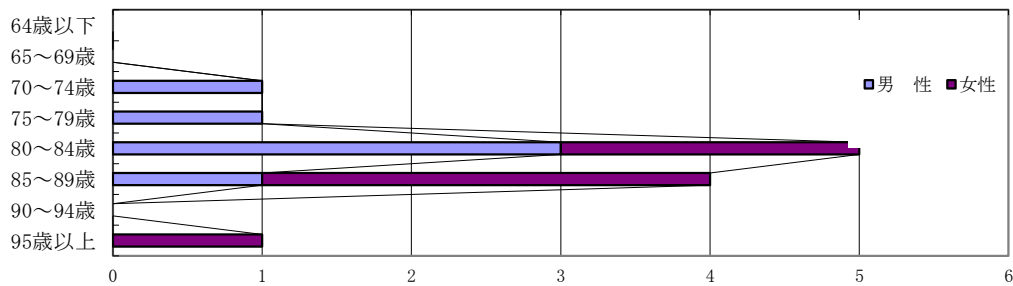

## 3. 介護度分布

### 要介護

(単位：名)

	男性	女性	合計
要介護度5	0	0	0
要介護度4	1	1	2
要介護度3	2	1	3
要介護度2	2	4	6
要介護度1	1	0	1
合計	6	6	12
平均介護度	2.9	3.0	3.0
前年合計			
前年平均介護度			

### 予防介護

	男性	女性	合計
要支援1	0	0	0
要支援2	0	0	0
合計	0	0	0
前年合計	0	0	0



### 要介護

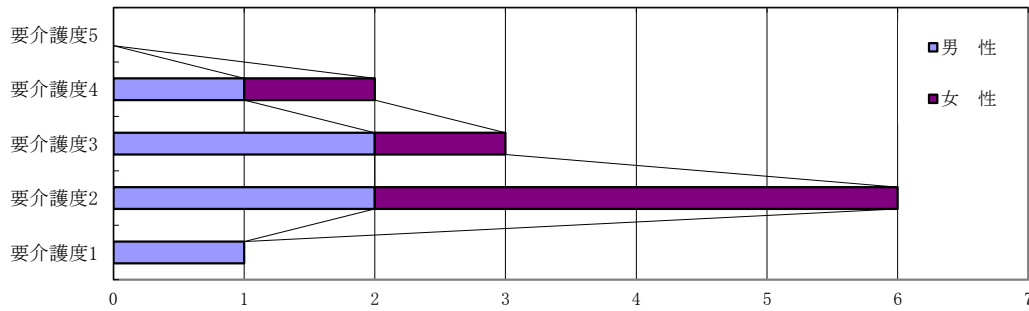

### 予防介護

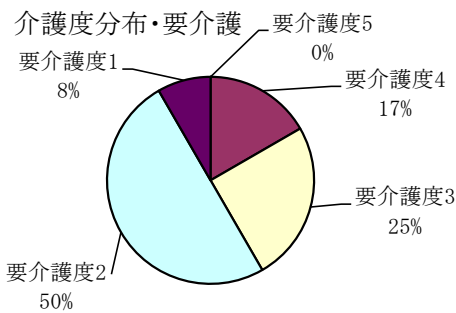

### 介護度分布・予防介護

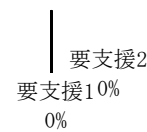

### 4. 月別利用人数

(単位：名)

	4月	5月	6月	7月	8月	9月	10月	11月	12月	1月	2月	3月	合計	前年合計
月別利用実人数							0	0	0	0	2	11	13	
月別延利用者数							0	0	0	0	16	89	105	
一人平均利用日数							0.0	0.0	0.0	0.0	10.4	10.9	1.8	
一日平均利用者							0.0	0.0	0.0	0.0	0.6	2.9	0.3	
月間稼働率							0.0	0.0	0.0	0.0	6.0	29.0	17.5	

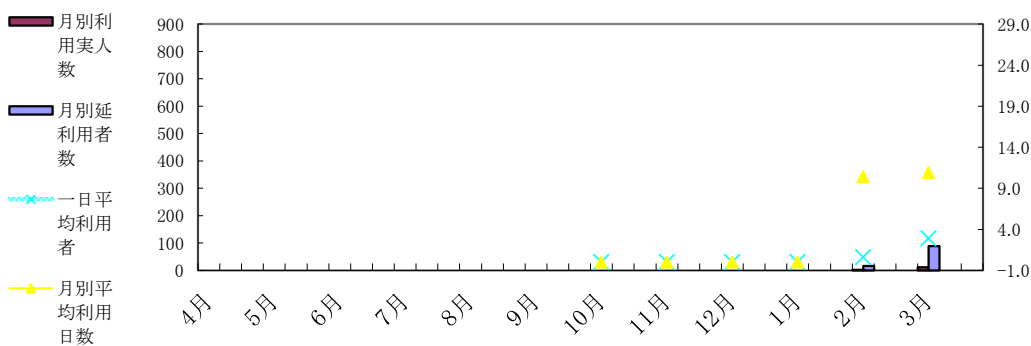

### 5. 地域別利用人数

	船橋市	鎌ヶ谷市	市川市	松戸市	その他	合計
男性	6名	0名	0名	0名	0名	6名
女性	4名	1名	0名	0名	1名	6名
合計	10名	1名	0名	0名	1名	12名